

**BLO  
ND  
ME**

  
**Schwarzkopf**  
PROFESSIONAL

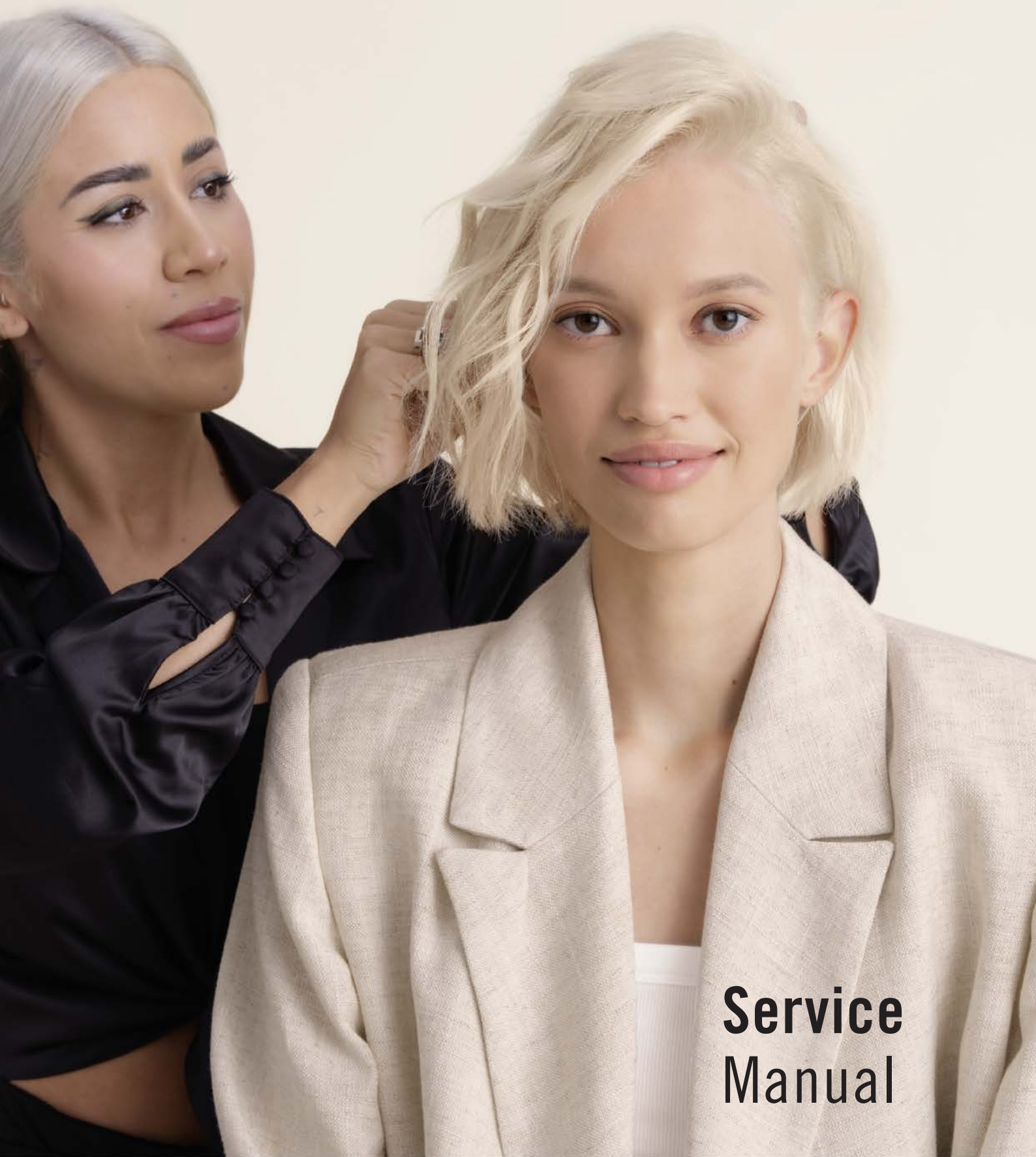

**Service  
Manual**

*Together. A passion for hair.*



# BLONDME – The Authority in Blonde

Løft lysningsferdighetene dine til et nytt nivå med BLONDME – The Authority in Blonde. Dedikert til ulike blonde behov gjør BLONDME, vårt allsidige farge- og pleiesystem med integrert Dual Bond-teknologi, at du kan mestre enhver blond utfordring og skape de mest fantastiske blonde lookene.

Blond har aldri vært mer mangfoldig enn i dag! Med sin inkluderende tilnærming beviser BLONDME at det finnes en blond farge for alle uavhengig av hudfarge, hårfarge, alder eller kjønn.



# Bli en sann autoritet innen lysning og overvinn enhver blond utfordring

Bli en autoritet innen lysning og la deg inspirere av 8 BLONDME key-looks og teknikker laget av de mest anerkjente fargeekspertene i verden. Fra det klassiske blonde til high fashion-looker, skap alt kunden din ønsker – bryt grenser og oversett enhver blond trend til en salgbar look.

Hvordan oppnår man karest blond farge, mens man samtidig holder selv det mest sensible hår sunt?

## Platinum Bouncy

Back-to-back foile



"Min verden åpnet seg da jeg innså at blond kunne passe til enhver hudfarge, når man endrer nyansen."

**Keya Neal**  
@keyaartistically  
> 13k følgere på  
Instagram

Hvordan oppnår man en ren og klar blond på selv det mørkeste grunnlag?

## Platinum Purity

Back-to-back foile



"Jeg har alltid hentet inspirasjonen min fra kundene – å matche deres egne ønsker med de nyeste trendene er det mest inspirerende!"

**Emre Ayaksiz**  
@emreayaksiz  
> 1M følgere på Instagram



Hvordan lysner man selv den korteste etterveksten til perfekte blonde resultater?

## Regrowth Blonding

Ettervekst



"Det som fascinerer meg med BLONDME er den utrolige lysningsevnen produktene har, selv på de mørkeste hår, samtidig som de tar vare på hårets integritet."

**Maggie Hancock**  
@maggiehm  
> 164k følgere på Instagram



"Jeg står aldri stille – jeg elsker å være progressiv og å gjenoppfinne håndverket. Det handler ikke kun om den kreative prosessen og mestring av nye teknikker, men også om utvekslingen og fremskrittene jeg gjør med mine kolleger."

**Natan Correia**  
@natancorreia  
> 243k følgere på Instagram

Hvordan lager man de mest sømløse overgangene?

## Melted Balayage

Frihåndsteknik



Hvordan skaper man  
skreddersydde blonde  
resultater?

## Peach Balayage

Frihåndsteknikk



"Jeg elsker at BLONDME gir meg alle verktøyene for suksess bak stolen. Hvis du elsker effektiviteten til blekingen bør du prøve hele sortimentet!"

**Josie Vilay**  
@josievilay  
> 353.000 følgere  
på Instagram



Hvordan skaper man  
softe, naturlig blonde  
effekter i lyst hår?

## Weaved-in Blonde

Klassiske nyanser

"Det som fascinerer meg med det blonde er at det aldri går av mote."

**Danilo Bozic**  
@danilo.bozic  
> 225.000 følgere  
på Instagram

Hvordan lysner man til en  
lekker blond og dekker hvite  
hår i én behandling?

## Grey Blonding

Ettervekst



"Blondes have more fun!  
Sexy selvtilitt er sommerens  
farge!"

**Arjan Bevers**  
@arjanbevers  
> 14k følgere på  
Instagram



Hvordan kan man gi  
enhver blond farge  
mer edge?

## Pastel Blonde

Pastel Toning



"Jeg elsker at BLONDME-  
porteføljen dekker,  
bokstavelig talt, alt man  
kan få bruk for når man skal  
fargelegge en blondines  
verden!"

**Lesley Jenniferson**  
@lesleyjennison  
> 45.000 følgere på  
Instagram

# BLONDME

## Dual Bond System

Når blondt hår utsettes for ytre påvirkninger som varme, sollys eller kjemiske prosesser blir skjellaget porøst. Dette gjør hårfibrene sensible for skade og de kan svekkes.

Den integrerte Dual Bond-teknologien i alle BLONDME farge- og pleieprodukter bidrar til å redusere skader på alle nivåer og beskytter bindingene under kjemiske prosesser. Teknologien bidrar også til å skape nye bindinger med dedikert pleie for salong og videresalg. Dual Bond-systemet gir maksimal sikkerhet under farging og lysning slik at kundene dine stolt kan vise frem sine perfekte blonde lokker. Sterke bindinger for sterke blondiner!



**Bond Protection System**  
Anti-Metal  
Bond Protection  
Technology



**Bond Creation System**  
3D Bond Creation  
Technology

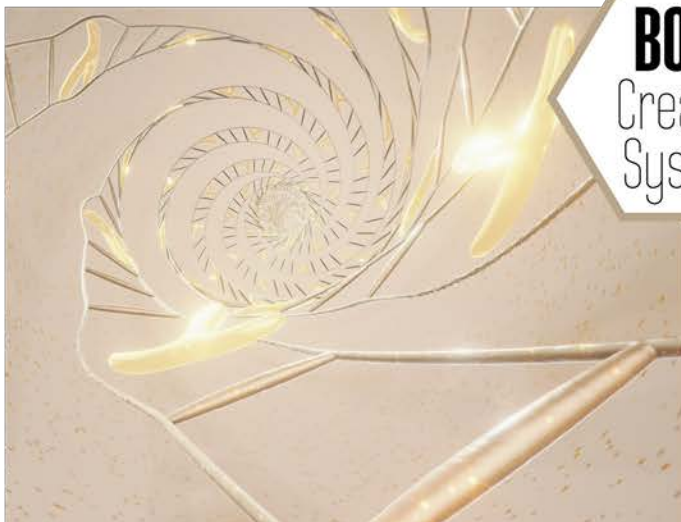





## Colour Anti-Metal Bond Protection

Integrert Anti-Metal Bond Protection Technology i alle BLONDME fargeprodukter skaper et beskyttende lag rundt hårets bindinger for å minimere antall knekte hår. Kombinert med et nytt biologisk nedbrytbart chelateringsmiddel, som fanger opp og nøytraliserer metallioner i håret, reduseres hårbrudd ytterligere og farger resultatet optimaliseres. Ingen plex- eller antimetallbehandlinger er nødvendig, noe som sparer deg for tid og penger i din daglige virksomhet.



## In-salon Care Bond Creation

3D Bond Creation Technology i alle BLONDME salongprodukter skaper nye, 3-dimensjonale bindinger og stabiliserer hårstrukturen for langvarig styrke og smidighet.



## Home Care Bond Maintenance

3D Bond Creation Technology i alle BLONDME hjemmepleieprodukter bevarer og styrker hårets bindinger mellom salongbesøk og forlenger samtidig fargens holdbarhet og glans.



### pH-balansering

De pH-balanserende egenskapene til BLONDME CARE gjør serien til den perfekte salong- og hjemmepleie for å komplementere enhver fangebehandling. Mens pH-nivået under farge/lysning ligger rundt 10 hjelper BLONDME-pleieprodukter til med å nøytraliserer pH-nivået. Når det er tilbake til det optimale pH-nivået blir den indre hårmatrixen strammere noe som resulterer i et sterkere hårfiber.

# KJEMI





# BLONDME SORTIMENT

## Lysning



Side 14

### Premium Lightener 9+

450g

Høytpresterende bleking  
for maksimal lysning



Side 18

### Clay Lightener

350g

Clay lightener med  
en unik soft-to-solid  
sammensetning  
spesielt fremstilt for  
frihåndsteknikker



Side 24

### Precision Lightener

350g

Swell-control  
lysningspulver til presise  
behandlinger med opptil  
7 tonehøyder lysning



Side 28

### Bleach & Tone

60ml

3 nyanser  
Additiver for bleking  
og toning i én og  
samme behandling



## Toning



Side 32

### Pastel Toning

60ml

9 nyanser  
Blandbare  
pasteltoninger  
designet for å  
nyansere og  
nøytralisere på  
tonehøyde 8–10



Side 36

### Deep Toning

60ml

5 nyanser  
Blandbare  
deep toning  
nyanser designet  
for å tone på  
tonehøyde 5–8

## Lifting & Blending



Side 40

### Blonde Lifting

60ml

6 nyanser  
Høytpresterende  
lysfarger som  
lysner opptil 5  
tonehøyder  
og nyanserer i én  
behandling



Side 46

### Lift & Blend

60ml

6 nyanser  
Lysning og  
dekk av hvitt  
hår i én enkelt  
behandling

## Developer



### Premium Developer

1000ml

Premium developer for  
maksimal pleie og ytelse  
benyttet i kombinasjon  
med BLONDME  
fargeprodukter

# Premium Lightener 9+

Maksimal lysning med  
minimal skade

## Fordeler

Premium Lightener 9+

- Overlegne 9 tonehøyder lysning med minmalt antall knekte hårstrå
- Ny sammensetning som sveller mindre
- Integrert anti-yellow system som direkte nøytraliserer varme undertoner
- Passende for alle teknikker og underlag

**Nyhet!**  
Sveller  
mindre



## Tips

- Påfør alltid på tørt hår
- Egnet til bruk på hodebunnen
- Til helbelking, folieteknikk og korrigerende behandlinger



## Tips

For mest skånsom lysning og perfekt kontroll, benytt BlondMe Premium Lightener 9+ med BlondMe Premium Developer 2%/7 Vol. Følg med på utviklingen underveis og sjekk prosessen hvert 5. minutt

Lysning	Developer Styrke	Blandings forhold
Opp til 3	2%/7 Vol.	1:1,5 – 1:2,5
Opp til 6	6%/20 Vol.	1:1,5 – 1:2,5
Opp til 9+	9%/30 Vol. (ikke ved hodebunnen)	1:1,5 – 1:2,5

## Naturlig tonehøyde

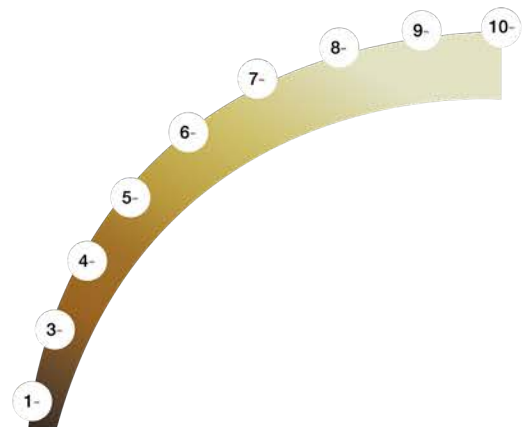

## Primære pigmenter

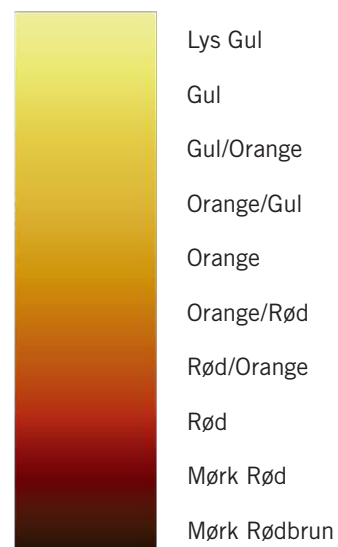

# Eksempel

Kunden ønsker et fargeskifte, har tidligere farget hår og ønsker å bli lysere eller er ute etter en lysest mulig blond



Keya Neal



Svaret er  
**Platinum Bounce**

Scan for  
å se video





# Hvordan



## Blanding

Bland alltid BLONDME Premium Lightener 9+ innenfor det blandingsforholdet på 1:1,5–1:2,5 med BLONDME Premium Developer

- Alle teknikker: BLONDME Premium Developer 2%/7 Vol. eller 6%/20 Vol.
- På lengder: BLONDME Premium Developer 9%/30 Vol.



## Påføring og virketid



- Påføres på tørt hår, vask IKKE håret før behandlingen
- Påfør blandingen på lengder og spisser, begynn i nakken
- Påfør i tynne passéer med en generøs mengde produkt for å sikre best mulig lysning
- Påfør først bunnen når lengdene er synlig lysnet
- La virke i 20–45 min. Følg med på utviklingen underveis
- Tilført varme er IKKE anbefalt



## Bonding etterbehandling

Avslutt alle BLONDME fargebehandlinger med BLONDME in-salon pleie.

Benytt BLONDME COOL BLONDES for å nøytralisere gule undertoner og intensivere kalde, blonde nyanser.



Shampoo  
300ml  
1000ml



Spray Conditioner  
150ml



Mask  
200ml



## Toning

For det perfekte blonde resultat behandles lengder og spisser med anbefalt BLONDME Toning Service (se side 32–39 for detaljert informasjon om sortiment og bruk).



Pastel Toning  
60ml



Deep Toning  
60ml

# Clay Lightener

For enkle og kreative  
frihånds-teknikker

## Fordeler

Clay Lightener

- Perfekt for kraftfulle frihåndsteknikker og balayage-looker
- Enkel å fordele og gir optimal presisjon, helt uten folier, med en unik Soft-to-Solid sammensetning med Kaolin
- Opptil 7 tonehøyder lysning på ubehandlet og tidligere lysnet hår
- Støveredusert sammensetning



## Tips

- Påfør alltid på tørt hår
- Ikke egnet til påføring på hodebunnen
- Til frihåndsteknikker
- Bland IKKE produktet med med BLONDME Premium Lightener 9+
- Benytt en kam for å blande BLONDME Clay Lightener med BLONDME Developer

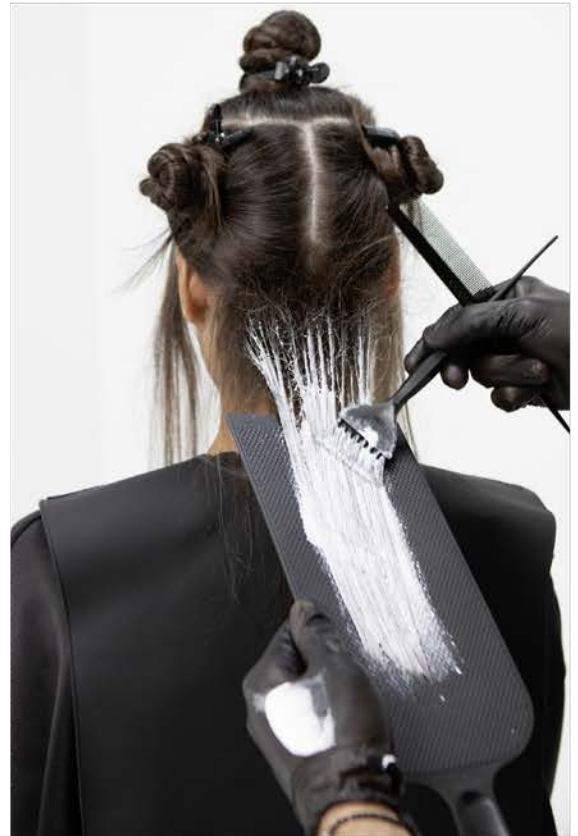

## Soft-to-solid Formel

- Beriket med Kaolin-leire
- Formelen forandres fra myk til hard når den er påført og danner et "skall" rundt produktet
- Isolerer blekingen så den forblir fuktig og frigir sin fulle lysningskraft på innsiden av "skallet" - Ingen behov for folier!

## Blandingsforhold

Lysning	Developer Styrke	Blandings forhold
Opp til 6	6%/20 Vol.	1:1,5 til 1:2
Opp til 7+	9%/30 Vol. eller 12%/40 Vol. *	1:1,5 til 1:2

# Eksempel

Kunden ønsker en mer naturlig look med frihåndteknikk i stedet for klassiske foliestriper.



Natan Correia



Svaret er  
**Melted Balayage**

Scan for  
å se video:



# Hvordan



## Blanding

Bland alltid BLONDME Clay Lightener innenfor det fleksible blandingsforholdet på 1:1,5–1:2 med BLONDME Premium Developer 6%/20 Vol., 9%/30 Vol. eller 12%/40 Vol.

## Tips

For å lette blanding, bruk en kam i stedet for en pensel for å blande til den perfekte konsistensen.



## Påføring og virketid

- Påføres på tørt hår, vask IKKE håret først
- Påføres direkte etter blanding
- Pensle produktet jevnt på håroverflaten for å sikre best mulig lysningsresultat
- La virke 20–45 minutter og følg med på utviklingen underveis
- Tilført varme er IKKE anbefalt



## Bonding etterbehandling

Avslutt alle BLONDME fargebehandlinger med BLONDME in-salon pleie.

For fint til normalt, lysnet hår anbefales BLONDME ALL BLONDES Light og til grovt og skadet hår anbefales BLONDME ALL BLONDES Rich.



Shampoo  
300 ml  
1000 ml



Spray  
Conditioner  
200 ml



Mask  
200 ml



Shampoo  
300 ml  
1000 ml



Conditioner  
250 ml  
1000 ml



Mask  
200 ml  
500 ml



## Toning

For det perfekte blonde resultat behandles lengder og spisser med anbefalt BLONDME Toning Service (se side 32–39 for detaljert informasjon om sortiment og bruk).



Pastel Toning  
60ml



Deep Toning  
60ml

# Good-to-know Clay Lightener

## Vinklet pensel

- Perfekt vinklet form for perfekt påføring
- Smidig og fast pensel for absolutt presisjon



## Boards i 2 størrelser

- Forbedret håndtak for et bedre grep
- Struktur i overflaten forhindrer søl
- Buet design følger hodets form for bedre presisjon

## 3 Påføringer – 3 Looker



V – Skap etterveksteffekter, til klassisk balayage



W – Skap naturlige effekter



D – Jobb diagonalt for å skape contouring / framing

# 5 tips for en perfekt BALAYAGE



1

## Klipp først

Ta hensyn til naturlig bevegelse i håret for å oppnå perfekte, flatterende resultater.

2

## Et fast grep er nøkkelen

Hold inndelingen stramt og sørg for at du påfører nok produkt.

3

## Påføring

Påfør produktet på midten av inndelingen og "fjær" den deretter gradvis mot spissene. Påføring ved hodebunnen kan gi flekker.

4

## Få overblikk

Ta et skritt tilbake og vurder arbeidet ditt underveis

5

## Game Plan

Lekker farge starter med vakkert, pleiet hår.

Sørg for en skreddersydd, langsiktig pleiestrategi for kunden

# Precision Lightener

Til presisjonsarbeid

## Fordeler

Precision Lightener

- Det optimale verktøyet for presise ettervekster og andre on-scalp behandlinger
- Sammensetningen minimerer svelling for maksimalt presis påføring og renere fargeresultater
- Opptil 7 tonehøyder lysning på ubehandlet og tidligere lysnet hår
- Integrert temperaturbalanseringssystem gir en behagelig, kjølede effekt under behandlingen



## Tips

- Påføres alltid på tørt hår
- Velegnet til påføring på hodebunnen
- Perfekt for presisjonsarbeid og ettervekster





## Ekspert tips

Lysning	Developer Styrke	Blandings forhold
Opp til 3	2%/7 Vol.	1:1,5
Opp til 7	6%/20 Vol.	1:1,5

# Eksempel

Kunden har behov for ettervekstfarging og ønsker jevnest mulig overganger.



Maggie Hancock

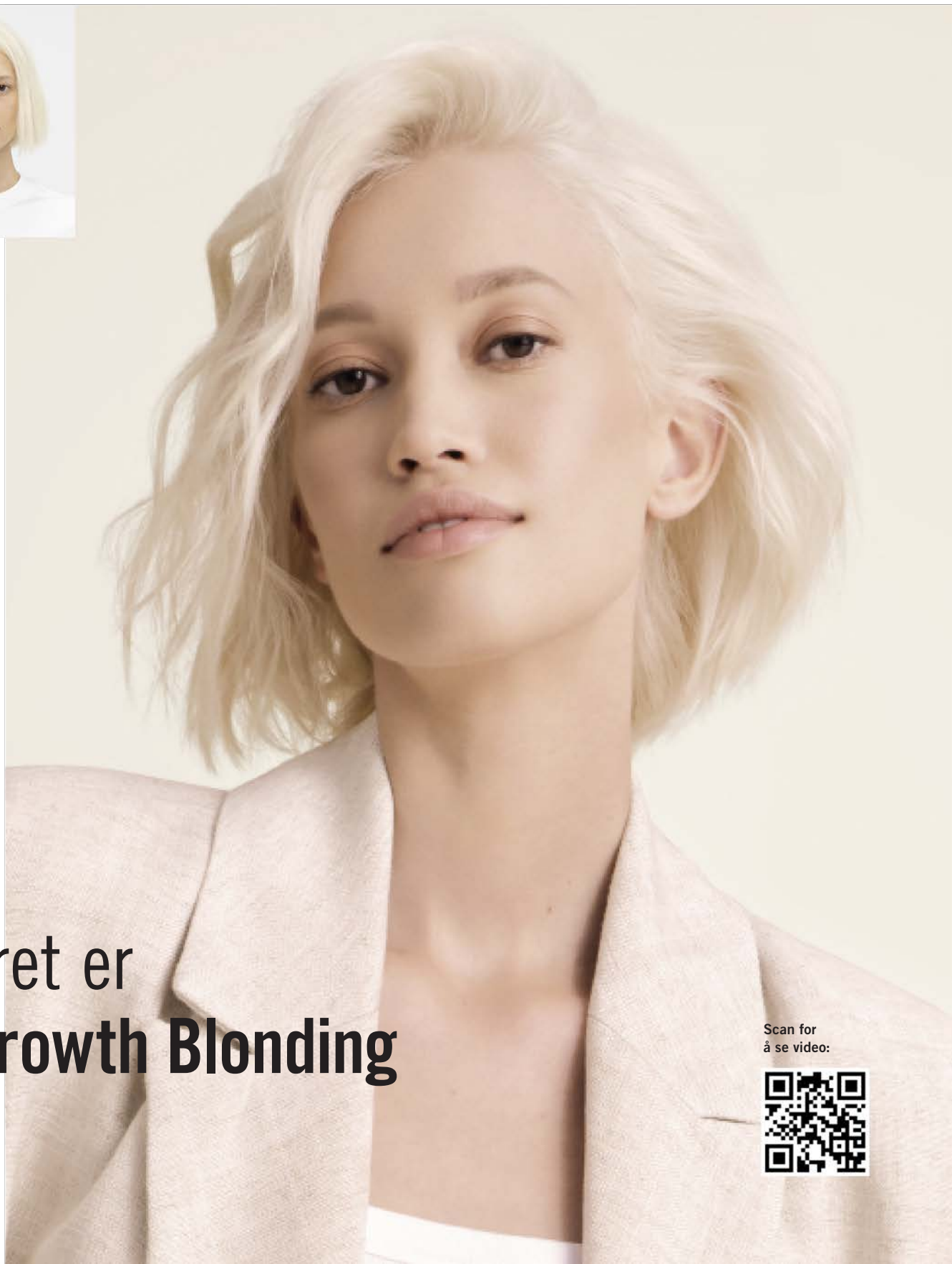

Svaret er  
**Regrowth Blonding**

Scan for  
å se video:



# Hvordan



## Blanding

Bland alltid BLONDME Precision Lightener i et blandingsforhold på 1:1,5 med BLONDME Premium Developer 2%/7 Vol. eller 6%/20 Vol.



## Påføring og virketid

- Påføres på tørt hår, vask IKKE håret først
- Påføres direkte etter blanding
- La virke i 20–45 minutter



## Post-colour Bond Creation Service

Avslutt alle BLONDME fargebehandlinger med BLONDME in-salon pleie.

Bruk BLONDME COOL BLONDES for å nøytralisere gule undertoner og forsterke kalde, blonde nyanser.



Shampoo  
300 ml  
1000 ml



Spray Conditioner  
150 ml



Mask  
200 ml



## Toning

For det perfekte blonde resultat behandles lengder og spisser med anbefalt BLONDME Toning Service (se side 32–39 for detaljert informasjon om sortiment og bruk)



Pastel Toning  
60ml



Deep Toning  
60ml

# Bleach & Tone

Lysning og nøytralisering for å skape det perfekte utgangspunktet

## Fordeler

- Velegnet til bruk på tonehøyde 1–7
- Additiv for lysning og toning i én behandling
- Nøytraliserer enhver varm undertone og tilfører holdbare, kalde toneretninger
- Brukes kun i kombinasjon med BLONDME Premium Lightener 9+, BLONDME Clay Lightener eller BLONDME Precision Lightener

## Tips

- Egnet til alle teknikker
- Fleksibelt blandingsforhold for individuelle toningeffekter



## Sortiment



### B – VIOLET ADDITIVE

Spesielt fremstilt for nøytralisering av gule undertoner på tonehøyde 7

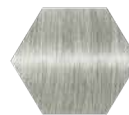

### B – ASH ADDITIVE

Spesielt fremstilt for nøytralisering av orange-gule undertoner på tonehøyde 5–6

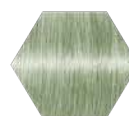

### B – MATT ADDITIVE

Spesielt fremstilt for nøytralisering av rød-orange undertoner på tonehøyde 1–4



## Blanding

### Intense Mix

For sterkest nøytraliserende virkning på mørkere underlag

### Soft Mix

For optimal nøytraliserende virkning for nøytrale, blonde nyanser på lysere underlag

### Premium Lightener 9+

Underlag	PREMIUM LIGHTENER 9+	MIX	På hodebunnen		Ikke på hodebunnen	
			BLEACH & TONE	PREMIUM DEVELOPER	BLEACH & TONE	PREMIUM DEVELOPER
6–7	35g	Intense	5 ml	65 ml, 2%/7 Vol. or 6%/20 Vol.	10 ml	60 ml, 2%/7 Vol. or 6%/20 Vol.
		Soft	1 ml	69 ml, 2%/7 Vol. or 6%/20 Vol.	5 ml	65 ml, 2%/7 Vol. or 6%/20 Vol.
4–5		Intense	10 ml	60 ml, 6%/20 Vol.	15 ml	55 ml, 9%/30Vol.
		Soft	5 ml	65 ml, 6%/20 Vol.	10 ml	60 ml, 9%/30Vol.
3		Intense	10 ml	60 ml, 6%/20 Vol.	15 ml	55 ml, 12%/40 Vol.
		Soft	5 ml	65 ml, 6%/20 Vol.	10 ml	60 ml, 12%/40 Vol.

### Precision Lightener

Underlag	PRECISION LIGHTENER	Intense Mix		Soft Mix	
		BLEACH & TONE	PREMIUM DEVELOPER	BLEACH & TONE	PREMIUM DEVELOPER
6–7	30g	5 ml	40 ml, 2%/7 Vol. or 6%/20 Vol.	1 ml	44 ml, 2%/7 Vol. or 6%/20 Vol.
3–5		10 ml	35 ml, 6%/20 Vol.	5 ml	40 ml, 6%/20 Vol.

### Clay Lightener

Underlag	CLAY LIGHTENER	Intense Mix		Soft Mix	
		BLEACH & TONE	PREMIUM DEVELOPER	BLEACH & TONE	PREMIUM DEVELOPER
5–7	30g	15 ml	30 ml, 6%/20 Vol. or 9%/30 Vol. or 12%/40 Vol.	10 ml	35 ml, 6%/20 Vol. or 9%/30 Vol. or 12%/40 Vol.

# Eksempel

Jeg forventer en varm undertone etter lysning av kundens hår og ønsker å nøytralisere det under lysningsprosessen.



Emre Ayaksiz



Svaret er  
**Platinum Purity**

Scan for  
å se video:



# Hvordan



## Blanding

Bland alltid BLONDME Bleach & Tone + BLONDME Lightener og BLONDME Premium Developer til en homogen konsistens.

- Kontroller blanding i forhold til blandingstabellen for å sikre ønsket resultat



## Påføring og virketid

- Påføres på tørt hår, vask IKKE håret først
- Påføres direkte etter blanding
- La virke i 20–45 minutter
- Se side 14–29 for detaljert informasjon om påføring av bleking



## Post-colour Bond Creation Service

Avslutt alle BLONDME fargebehandlinger med BLONDME in-salon pleie.

For fint til normalt, lysnet hår anbefales BLONDME ALL BLONDES Light og til grovt og meget skadet hår anbefales BLONDME ALL BLONDES Rich.



Shampoo  
300 ml  
1000 ml



Spray  
Conditioner  
200 ml



Mask  
200 ml



Shampoo  
300 ml  
1000 ml



Conditioner  
250 ml  
1000 ml



Mask  
200 ml  
500 ml



## Toning

For det perfekte blonde resultat behandles lengder og spisser med anbefalt BLONDME Toning Service (se side 32–39 for detaljert informasjon om sortiment og bruk)



Pastel Toning  
60 ml



Deep Toning  
60 ml

# Pastel Toning

**Tonehøyden er avgjørende for et perfekt blondt resultat**

## Fordeler

- Med integrert Anti-Metal Bond Protection Technology beskyttes hårfibrene under behandlingen for minimert antall knekte hår
- Med integrert HydroLock-teknologi for et optimalt fuktnivå
- Ammoniakfri, pH-nøytral sammensetning sikrer minimal påvirkning av hårkvaliteten
- For lysnet og naturlig hår på tonehøyde 9 eller lysere
- Allsidig konsistens passer til både applikator- og penselpåføring
- Perfekt balansert nøytralisering og sofistikert nyansering



## Tips

- Påfør alltid i rent, håndkletørret hår
- Passer for alle teknikker
- Alle Blonde Toning nyanser kan blandes
- Sørg for at den valgte nyansen er egnet til tonehøyden den skal påføres



## Sortiment

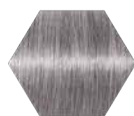

### T-STEEL BLUE

Motvirker underliggende gyldne-kobber nyanser



### T- BROWN MAHOGANY

Forsterker kalde palisanderreflekser



### T-ICE-IRISÉ

Anti-gylden effekt for kalde toner med en subtil, iriserende nyanse

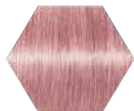

### T-STRAWBERRY

Trendy pastel rød-rosè effekt



### T-ICE

For soft nøytralisering av lette gyldne toneretninger



### T-LILAC

løyenfallende syrinlilla



### T-SAND

Berikende, naturlige sandnyanse



### T-CLEAR

Fortynner intensiteten i alle Blonde Toning nyanser



### T- BISCUIT

Berikende beige med en lett rosé-glød

## Optimalt underlag

Pastel Toning								
Underlag	Ice-Irisé	Steel Blue	Ice	Sand	Biscuit	Brown Mahogany	Strawberry	Lilac
10	+++	+++	++	++	++	+++	+++	+++
9	++	++	+	+	+	++	++	++
8	+	+				+	+	+

+ Diskrét ++ Perfekt +++ Intens



## Tonehøyde og undertone

### Tonehøyde

10	Ultra Blond		Lys Gul
9	Ekstra lys Blond		Gul
8	Lys Blond		Gul/Orange

# Eksempel

Min kunde ser etter den fresheste blonde fargen og ønsker en sofistisert pastellnyanse som en del av fargebehandlingen eller som en sporadisk oppfriskning av looken.



Lesley Jennison



# Svaret er Pastel Blonde

Scan for  
å se video:



# Hvordan



## Blanding

Bland alltid BLONDME Pastel Toning 1:1 med BLONDME Premium Developer 2%/7 Vol.



## Påføring og virketid

- Påfør på rent, pleiet og håndkletørret hår
- Påfør blandingen direkte etter blanding

### Ved vasken

- Bruk applikator for rask og effektiv påføring av globalfarge

### Ved stolen

- Bruk pensel for presise plasseringer
- La virke i 5–20 minutter
- Følg med på utviklingen underveis



## Post-colour Bond Creation Service

Avslutt alle BLONDME fargebehandlinger med BLONDME in-salon pleie.

For fint til normalt, lysnet hår anbefales BLONDME ALL BLONDES Light og til grovt og skadet hår anbefales BLONDME ALL BLONDES Rich.



Shampoo  
300ml  
1000ml



Spray  
Conditioner  
200ml



Mask  
200ml



Shampoo  
300ml  
1000ml



Conditioner  
250ml  
1000ml



Mask  
200ml  
500ml

## Tips

**1. Optimal nøytralisering:** Påfør først BLONDME Pastel Toning på de varmeste områdene og la virke i 5–10 minutter. Fortsett deretter på resten av håret og la virke i ytterligere 5–10 minutter.

Følg alltid med på utviklingen

**2. Blending i lengder og spisser:** Start med den første blandingen på hodebunnen og la den virke i 5–10 minutter.

Fortsett med blanding nummer 2 i resten av håret. La virke i ytterligere 5–10 min.

Følg alltid med på utviklingen

**3. Softere nyanser:** Bland valgt BLONDME Pastel Toning med BLONDME Pastel Toning **CLEAR**

# Deep Toning

Tonehøyden er avgjørende for et perfekt, blondt resultat

## Fordeler

- Med integrert Anti-Metal Bond Protection Technology beskyttes hårfibrene under behandlingen for minimert antall knekte hår
- Med integrert HydroLock-teknologi for et optimalt fuktnivå
- Ammoniakfri, pH-nøytral sammensetning sikrer minimal påvirkning av hårkvalitet
- For lysnede, mørkere og naturlige tonehøyder 5–8
- Allsidig konsistens egnet til både applikator- og penselpåføring
- Sofistikerte nyanser



## Tips

- Påfør alltid i rent, håndkletørret hår
- Passer for alle teknikker
- Alle Blonde Toning nyanser kan blandes
- Sørg for at den valgte nyansen er egnet til tonehøyden den skal påføres



## Sortiment



**DT- DEEP CHESTNUT**  
Delikat, nøytral brun tone-  
retning for tonehøyde 5-7

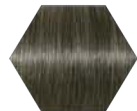

**DT- GRANITE**  
Intens antrasitt tone-  
retning for tonehøyde 5-7



**DT- NOUGAT**  
Fyldig, varm brun for  
tonehøyde 6-8



**DT- MILK CHOCOLATE**  
Soft brun med et anstrøk av  
fiolett for tonehøyde 7-9



**DT- PEACH SORBET**  
Moteriktig pastel kobber-  
cendré-effekt for tonehøyde 7-9

## Optimalt underlag

Deep Toning					
Underlag	MILK CHOCOLATE	NOUGAT	GRANITE	DEEP CHESTNUT	PEACH SORBET
9	+++				+++
8	++	+++			++
7	+	++	+++	+++	+
6		+	++	++	
5			+	+	

+ Diskrét ++ Perfekt +++ Intens



## Tonehøyde og undertone

### Tonehøyde

9 Ekstra lys blond			Gul
8 Lys blond			Gul/Orange
7 Blond			Orange/Gul
6 Mørk blond			Orange
5 Lys brun			Orange/Rød

# Eksempel

Kunden ønsker en skreddersydd, sofistikert blond glossing som en del av lysningsbehandlingen eller for en oppfriskning av den blonde looken.



Josie Vilay



Svaret er  
**Peach Balayage**

Scan for  
å se video:



# Hvordan



## Blanding

- Bland alltid BLONDME Deep Toning 1:1 med BLONDME Premium Developer 2%/7 Vol.



## Påføring og virketid

- Påfør på rent, nypleiet og håndkletørret hår
- Påfør direkte etter blanding

### Ved vasken

- Bruk applikator for rask og effektiv påføring av globalfarge

### Ved stolen

- Bruk pensel for presise plasseringer
- La virke i 5–20 minutter
- Følg med på utviklingen underveis



## Post-colour Bond Creation Service

Avslutt alle BLONDME fargebehandlinger med BLONDME in-salon pleie.

For fint til normalt, lysnet hår anbefales BLONDME ALL BLONDES Light og til grovt og skadet hår anbefales BLONDME ALL BLONDES Rich.



Shampoo  
300 ml  
1000 ml



Spray  
Conditioner  
200 ml



Mask  
200 ml



Shampoo  
300 ml  
1000 ml



Conditioner  
250 ml  
1000 ml



Mask  
200 ml  
500 ml

# Blonde Lifting

## Høytpresterende Highlift-sortiment

### Fordeler

- Med integrert Anti-Metal Bond Protection Technology for å beskytte hårfibrene under behandlingen og minimere antall knekte hårstrå
- Lysner opptil 5 tonehøyder på ubehandlet hår
- For naturlig tonehøyde 6 eller lysere underlag med mindre enn 30% hvitt
- Lysning og nøytralisering i én behandling



### Tips

- Bruk kun på ubehandlet hår
- Påfør alltid tørt hår
- Velegnet til påføring på hodebunnen
- Alle Blonde Lifting-nyanser kan blandes
- Pass på at nyansen som velges passer for underlaget





## Sortiment



### L-STEEL BLUE

Meget sterkt nøytraliserende, perfekt for mørkere utgangspunkt med orange undertoner



### L-ICE-IRISÉ

Optimalt nøytraliserende, perfekt for mørkere utgangspunkt med gul/orange undertoner



### L-ASH

Kraftig nøytralisering av gul/orange undertoner



### L-ICE

Anti-gul effekt



### L-SAND

Naturlig blond med en soft beige tone



### L-BISCUIT

Intens beige med en lett rosé effekt

## Optimalt underlag

Blonde Lifting				
Underlag	STEEL BLUE	ICE-IRISÉ	ASH	ICE
8				+++
7	+++	+++	+++	++
6	++	++	++	+

+ Diskrét ++ Perfekt +++ Intens



## Tonehøyde og undertone

### Tonehøyde

8 Lys blond			Gul/Orange
7 Blond			Orange/Gul
6 Mørk blond			Orange

# Eksempel

Kunden ønsker en personlig, sofistikert blond nyanse eller nøytralisering som en del av lysningen eller touch-up på sin blonde look.



Danilo Bozic



Svaret er  
**Weaved-in Blonde**

Scan for  
å se video:



# Hvordan

## Tips

Etter endt virketid og før skylling, fukt lengder og spisser med 100 ml varmt vann og emulger produktet fra bunnen ut i lengder og spisser i 2–3 minutter. Skyll deretter til vannet er klart.



## Blanding

Bland alltid BLONDME Blonde Lifting 1:2 med BLONDME Premium Developer

- **For naturlig tonehøyde 6 og 7:**  
BLONDME Premium Developer 12%/40 Vol.
- **For naturlig tonehøyde 8 eller lysere:**  
BLONDME Premium Developer 9%/30 Vol.



## Påføring og virketid

- Påføres på tørt hår, vask IKKE håret først
- Påføres direkte etter blanding
- Påfør gjennom tynne passéer med en generøs mengde produkt for å sikre best lysning
- **a) ved bunnen:**  
Start 2 cm fra hårfestet for å forhindre overpigmentering
- **b) ufarget / full påføring**  
Påfør først produktet på lengder og spisser gjennom tynne passéer. Ikke påfør de to innerste 2 cm men la håret lysnet til ønsket resultat før bunnen påføres.
- La virke i 30–45 minutter  
Tilført varme anbefales IKKE



## Post-colour Bond Creation Service

Avslutt alle BLONDME fargebehandlinger med BLONDME in-salon pleie.

For fint til normalt, lysnet hår anbefales BLONDME ALL BLONDES Light og til grovt og meget skadet hår anbefales BLONDME ALL BLONDES Rich.



Shampoo  
300 ml  
1000 ml



Spray  
Conditioner  
200 ml



Mask  
200 ml



Shampoo  
300 ml  
1000 ml



Conditioner  
250 ml  
1000 ml



Mask  
200 ml  
500 ml



## Toning

For det perfekte blonde resultat behandles lengder og spisser med anbefalt BLONDME Toning Service (se side 32–39 for detaljert informasjon om sortiment og bruk)



Pastel Toning  
60 ml



Deep Toning  
60 ml

# Good-to-know

## Lysningsmuligheter

### Highlifts vs. Bleking

	Blonde Lifting	Premium Lightener 9+
For ubehandlet hår?	✓ Tonehøyde 6 til 8	✓ Alle tonehøyder
For farget hår	✗ Nei	✓ Alle tonehøyder
Lysning i tonehøyder	↑ Opptil 5	↑ Opptil 9
Blandingsforhold	1:2	1:1,5 til 1:2,5
Virketid	30–45 min.	20–45 min.









### Folie vs. Frihånd

	Folie	Frihånd
Resultat	🪄 Kompakt	🪄 Naturlig
Virketid	🕒 20–45 min.	🕒 20–45 min.
Lysning i tonehøyder	↑ Opptil 9	↑ Opptil 7
Utgangspunkt i tonehøyde	👤 Alle	👤 3 til 8
Ettervekst	Markant	Soft og naturlig





## Premium Lightener 9+ vs. Precision Lightener vs. Clay Lightener

	Premium Lightener 9+	Precision Lightener	Clay Lightener
<b>Primær teknologi</b>	Anti-Metal Bond Protection Technology	Anti-Metal Bond Protection Technology	Anti-Metal Bond Protection Technology
<b>Egenskaper</b>	Uovertruffen lysning, avansert nøytraliserende, støvfri	Swell-control minimerer svelling og sikrer maksimal presisjon	Maksimal presisjon og unik soft-to-solid sammensetning. Minimalt støvende
<b>Tonehøyder lysning</b>	 Opptil 9	 Opptil 7	 Opptil 7
<b>Utgangspunkt i tonehløyde</b>	 Alle	 3 til 8	 3 til 8
<b>Blandingsforhold</b>	 1:1,5 til 1:2,5	 1:1,5	 1:1,5 til 1:2
<b>Developer</b>	 Premium Developer 2%/7 Vol., 6%/20 Vol., 9%/30 Vol. (ikke ved hovedbunden)	 Premium Developer 2%/7 Vol., 6%/20 Vol.	 Premium Developer 6%/20 Vol., 9%/30 Vol., 12%/40 Vol.
<b>Påføring</b>	 Helbleking, folie	 Presisjonspåføringer	 Frihånds teknikker

# Lift & Blend

## Highlift-serien for modne blondiner

### Fordeler

- Med integrert Anti-Metal Bond Protection Technology for å beskytte hårfibrene under behandlingen og minimere antall knekte hårstrå
- Lysner opptil 4 tonehøyder
- Til naturlig tonehøyde 6 og lysere utgangspunkt med 30–70% hvithårsandel
- Optimal kombinasjon av lysning og dekk av hvitt
- Dekker opptil 100% hvitt hår
- Med Biotin-Collagen-Complex



### Tips

- Bruk kun på ubehandlet hår
- Påfør alltid på tørt hår
- Velegnet til påføring på hodebunnen
- Alle Blonde Lifting-nyanser kan blandes
- Pass på at nyansen som velges passer for underlaget

## Sortiment

Base 70% hvitt hår



### LB-ASH

Kraftig nøytraliserende av gul-orange undertoner



### LB-ICE-IRISÉ

Anti-gylden effekt for kalde nyanser med en diskret, iriserende nyanse



### LB-ICE

For soft nøytraliserende av gyldne tonerretninger



### LB-SAND

Berikende naturlig, sandnyanse



### LB-BISCUIT

Berigende beige med en lett roséeffekt



### LB-BROWN-MAHOGANY

Kald palisander-refleks

LB-ASH	Nøytraliserende
LB-ICE-IRISÉ	Nøytraliserende
LB-ICE	Nøytraliserende
LB-SAND	Fashion
LB-BISCUIT	Fashion
LB-BROWN-MAHOGANY	Fashion



# Eksempel

Kunden ønsker en farge som kan lysne det naturlige håret og dekke hvitt i én enkelt behandling.



Arjan Bevers



Svaret er  
**Grey Blonding**

Scan for  
å se video:





# Hvordan

## Tips

Etter endt virketid og før skylling, fukt lengder og spisser med 100 ml varmt vann og emulger produktet fra bunnen ut i lengder og spisser i 2–3 minutter. Skyll deretter til vannet er klart.



## Blanding

Bland alltid BLONDME Lift&Blend 1:1 med BLONDME Premium Developer

- **For naturlig tonehøyde 6 og 7:**  
BLONDME Premium Developer 12%/40 Vol.
- **For naturlig tonehøyde 8 eller lysere:**  
BLONDME Premium Developer 9%/30 Vol.



## Påføring og trækketid

- Påføres på tørt hår, vask IKKE håret først
- Påføres direkte etter blanding
- Påfør gjennom tynne passéer med en generøs mengde produkt for å sikre best lysning
- **a) ved bunnen:**  
Del inn håret og påfør etterveksten. La virke i 45 minutter. Fukt lengder og spisser og emulger opp fargen. La virke i 2–3 min. Skyll.
- **b) ufarget / full påføring**  
Påfør først produktet på lengder og spisser gjennom tynne passéer. Ikke påfør de to innerste 2 cm men la håret lysne til ønsket resultat før bunnen påføres.
- La virke i 30–45 minutter  
Tilført varme anbefales IKKE



## Post-colour Bond Creation Service

Avslutt alle BLONDME fargebehandlinger med BLONDME in-salon pleie.

For fint til normalt, lysnet hår anbefales BLONDME ALL BLONDES Light og til grovt og meget skadet hår anbefales BLONDME ALL BLONDES Rich.



Shampoo  
300 ml  
1000 ml



Spray  
Conditioner  
200 ml



Mask  
200 ml



Shampoo  
300 ml  
1000 ml



Conditioner  
250 ml  
1000 ml



Mask  
200 ml  
500 ml



## Toning

For det perfekte blonde resultat behandles lengder og spisser med anbefalt BLONDME Toning Service (se side 32–39 for detaljert informasjon om sortiment og bruk)



Pastel Toning  
60ml



Deep Toning  
60ml

# Care



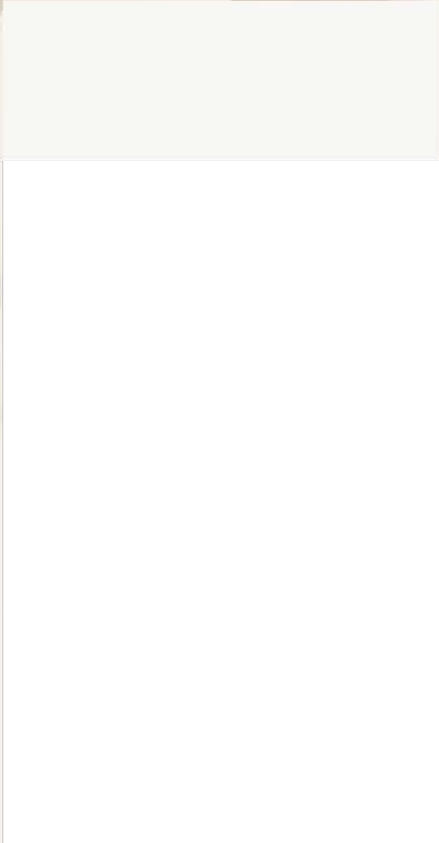

# BLONDME SORTIMENT

## ALL BLONDES HJEMME



Side 56

### Light

Ikke-tyngende, pleiende linje for fint til normalt blondt hår

- SHAMPOO - 300ml
- SPRAY CONDITIONER - 200ml
- MASK - 200ml



Side 58

### Rich

Intenst pleiende linje for normalt til grovt blondt hår

- SHAMPOO - 300ml
- CONDITIONER - 250ml
- MASK - 200ml



Side 62

### Detox

Detoxende linje for alle hårtyper

- SHAMPOO - 300ml
- MASK - 200ml

## Salong



Side 56

### Light

Ikke-tyngende, pleiende linje for fint til normalt blondt hår

- SHAMPOO - 1000ml



Side 58

### Rich

Intenst pleiende linje for normalt til grovt blondt hår

- SHAMPOO - 1000ml
- CONDITIONER - 1000ml
- MASK - 500ml



Side 62

### Detox

Detoxende linje for alle hårtyper

- SHAMPOO - 1000ml
- MASK - 500ml
- VITAMIN C SHOTS - 5x5g



## COOL BLONDES



Side 66

### Nøytralisering

Tonende linje med lilla pigmentering

- SHAMPOO - 300ml
- SPRAY CONDITIONER - 150ml
- MASK - 200ml



Side 66

### Nøytralisering

Tonende linje med lilla pigmentering

- SHAMPOO - 1000ml

## BLONDE WONDERS



Side 70

Forskjønnende linje for alle hårtyper

- RESTORING BALM - 75ml
- GLAZE MIST - 150ml



Side 70

Forskjønnende linje for alle hårtyper

- Golden Mask – 450ml

# Protein Complexes

Proteiner er kjent for for å tilføre ekstra beskyttelse og for å kunne gjenoppbygge strukturelle skader forårsaket av ytre påvirkninger. BLONDME Care er utviklet med fire protein-baserte komplekser skapt for å fylle pleiebehovet til enhver blond hårtype



## Light serien Med Mulberry Silk Protein Complex

- Kjent for sine fuktbindende egenskaper som pleier hårfibrene uten å tyngre
- Gir glans, gjør håret smidig og forbedrer kambarheten
- Motvirker statisk hår og "fly-aways"



## Rich serien Med Cashmere Protein Complex

- Kjent for sine effektive fuktbindende egenskaper og pleier hårfiberet i dybden
- Trenger inn i hårskaftet og motvirker at håret brekker og splittede spisser



## Detox serien Med Nordic Cotton Protein Complex

- Kjent for sine skånsomme og behagelige følelse på huden
- Kombinert med hydrolysert soya-protein som roer og beskytter hårfiberet



## Nøytralisering Med Velvet Flower Protein Complex

- Kjent fra hudpleie for sine beroligende og sammentrekkende egenskaper
- Etterlater håret smidig og mykt



# ALL BLONDES Light

**ALL BLONDES Light** med 3D Bond Creation Technology og Silk Protein Complex gjenoppbygger og gjenoppretter bindingene i fint til medium blondt hår. Håret etterlates gjenfuktet og opptil 85% sterkere.



## HVA TRENGER FINT TIL NORMALT BLONDT HÅR?

- Ikke-tyngende pleie
- Forsegling av porøse områder
- Styrke og elastisitet
- Anti-statisk effekt





## Light Shampoo

- Rengjør skånsomt uten å tynde
- Gjenoppbygger hårets bindinger
- Gir fylde og motvirker statisk hår
- Med Panthenol som etterlater håret mykt og med en sunn glans

Styrker indre hårstruktur med opptil 85%

Etterlater håret med opptil 99% mer volum



## Light Mask

- Dyptvirkende pleie uten å tynde
- Forbedrer håndterbarheten og elastisiteten
- Gir stabilitet og kontroll til håret og beskytter mot varme ved føning
- Med Panthenol, som etterlater håret smidig og med en sunn glans

Styrker indre hårstruktur med opptil 90%\*

Etterlater håret med opptil 100% mer volum



## Light Spray Conditioner

- Virker flokløsende og gir forbedret kambarhet
- Tilfører fukt og hindrer uttørring
- Med Panthenol som forbedrer styrken og elastisiteten i håret
- Håret etterlates smidig med en sunn glans

Styrker indre hårstruktur med opptil 95%\*



# ALL BLONDES Rich

## HVA TRENGER NORMALT TIL GROVT BLONDT HÅR ?

- Intens pleie
- Pleie og forsegling av porøse områder
- Gjenoppbygging og mykgjøring
- Kambarhet og glans

**All Blondes Rich** med 3D Bond Creation Technology og Cashmere Protein Complex gjenoppbygger og gjenoppretter bindingene i middels til grovt, blondt hår. Håret etterlates pleiet og opptil 85% sterkere.





## Rich Shampoo

- Rengjør skånsomt og gir pleie
- Gjenoppbygger og revitaliserer hårets bindinger
- Jevner ut håroverflaten
- Gjør håret smidig og sørger for en sunn glans

Styrker den indre hårstrukturen med opptil 85%



## Rich Conditioner

- Virker flokløsende
- Jevner ut og forsegler håroverflaten
- Forbedrer styrken og elastisiteten
- Marulaolje tilfører eksklusiv glans

Styrker den indre hårstrukturen med opptil 90%\*



## Rich Mask

- Gir intensivt dyptvirkende pleie
- Gjenoppbygger den indre og ytre hårstrukturen
- Styrker og gjør håret mykt
- Inneholder Marulaolje som jevner ut håroverflaten og tilfører en lekker glans

Styrker den indre hårstrukturen med opptil 93%\*

# ALL BLONDES Rich & Light serierne

Veien til perfekte blonde resultater

## Eksempel 1

### ETTER FARGEBEHANDLING

Håret er nylig helbleket, lysnet eller og det trengs en pleieserie som kan stabilisere hårstrukturen og skape nye bindinger.

**LØSNING:** Bond Creation Service

### Hvordan

For lett til middels skadet hår:

**Behandling:** Bond Creation – Lightweight Nourishing Treatment

Produkter:



**ALL BLONDES**

- Rich eller Light Shampoo
- Rich Conditioner

### Hvordan

Til svært skadet hår

**Behandling:** Bond Creation – Intense Nourishing Treatment

Produkter:



**ALL BLONDES**

- Rich eller Light Shampoo
- Rich Mask

	I salong	Hjemme	I salong	Hjemme
<b>Steg 1</b>	Skyl den kjemiske behandlingen	<b>Løsning 1:</b> Shampooer med Light Shampoo → Skyl	Skyll ut den kjemiske behandlingen	<b>Løsning 1:</b> Shampooert med Rich/Light Shampoo avhengig av hårtype → Skyl
<b>Steg 2</b>	Shampooer med Rich/Light shampoo avhengig av hårtype → skyl	Håndkletør + Påfør Light Mask → 5–10 min. → Skyl	Shampooer med Rich/Light shampoo avhengig av hårtype → Skyl	Håndkletør + Påfør Rich Mask → 5–10 min. → Skyl
<b>Steg 3</b>	Påfør Rich Conditioner → 2 min. → Skyl		Påfør Rich Mask → 5–10 min. → Skyl	
<b>Steg 1</b>		<b>Løsning 2:</b> På tørt hår + Påfør Light Mask → 10–15 min.		<b>Løsning 2:</b> På tørt hår + Påfør Rich Mask → 10–15 min.
<b>Steg 2</b>	Avslutt eventuelt med en BLONDME Toning	Skyll → Shampooer med Light Shampoo → Skyl	Avslutt eventuelt med en BLONDME Toning	Skyll → Shampooer med Rich/Light Shampoo avhengig av hårtype → Skyl

## Eksempel 2

### Mellom fargebehandlinger

Salongbehandling skreddersydd for å ivareta hårets kvalitet og styrke bindingene i salongen

**Løsning:** Bond Maintenance Service

## Hvordan

**For svært skadet hår:**

**Behandling:** Bond Maintenance

**Produkter:**



### ALL BLONDES

- Rich eller Light serien

### BLONDE WONDERS

- Glaze Mist



I Salong	Hjemme
<p><b>I Salong</b></p> <p>Gre håret → Vask med Rich/Light shampoo avhengig av hårtype → Skyll</p> <p>Påfør Rich Conditioner/Mask avhengig av skadenivå → 5–10 min. → Skyll</p> <p>Håndkletørr → Påfør Glaze Mist</p> <p>Avslutt eventuelt med en BLONDME Toning</p>	<p><b>Hjemme</b></p> <p>Foreslå to forskjellige muligheter for kunden for en skreddersydd pleieopplevelse</p> <p><b>Løsning 1:</b></p> <p>Vask med Rich/Light shampoo avhengig av hårtype → Skyll</p> <p>Håndkletørr + Påfør Rich/Light Mask avhengig av hårtype og skadenivå → 5–10 min. → Skyll</p> <p><b>Løsning 2:</b></p> <p>På tørt hår → Påfør Rich/Light maske avhengig av hårtype og skadenivå → 10–15 min. → Skyll → Shampooer med Rich/Light Shampoo avhengig av hårtype → Skyll</p>

**Tips**

Tilby en eksklusiv behandling ved å påføre masken ved klippeplassen i stedet for ved vaske og benytt et varmt håndkle rundt håret for å aktivere kurbehandlingen

# ALL BLONDES Detox

**All Blondes Detox-serien** med 3D Bond Creation Technology og Nordic Cotton Protein Complex gjenoppbygger hårets indre bindinger samtidig som håret detoxes i dybden. Inneholder hydrolysert soya protein og Moringafrøekstrakt som gjenoppliver matte, blonde hår.

## Hva gjør at blonde resultater forringes?

Eksterne påvirkninger som forurensning og varme kan påvirke håret og kan også lett påvirke balansen i hodebunnen, noe som kan resultere i f.eks tette porer.





## Detox Shampoo

- Fjerner skånsomt urenheter (støv, metallrester og forurensning)\* og andre avleiringer fra for eksempel styling produkter
- Gir et ren og klar blond farge

Styrker den indre hårstrukturen med opptil 95%\*



## Detox Mask

- Renser skånsomt vekk urenheter (støv, metallrester og forurensning \*\*)
- Hjelper til å rense porene og gir en ren følelse
- Påføres hår og hodebunn

Håret pleies og fargen blir klarere\*\*



## Vitamin C Shot

- Fjerner mineraler og andre avleiringer\*
- Fjerner opphoping av ioner som kan gi blå og grønne nyanser på blonde og lyse farger \*
- Etterlater håret synlig klarere i fargen\*

Gjør håret synlig klarere i fargen\*



\*brukt i kombinasjon med ALL BLONDES Detox Mask  
 \*\*brukt i kombinasjon med ALL BLONDES Detox Shampoo  
 \*\*\*brukt i kombinasjon med ALL BLONDES Detox Shot

# ALL BLONDES Detox

Skånsom detox og optimal glans

## Eksempel 1

### Før/etter fargebehandling

Jeg ser etter en rask løsning for å gjenoppfriske og klarne lengder og spisser samtidig som håret pleies.

**Løsning:** Intense Refreshing Service

## Hvordan

**Behandling:** Intense Refreshing

**Produkter:**



**ALL BLONDES**

- Detox Shampoo
- Detox Mask med Vitamin C shot

## Eksempel 2

### Mellom fargebehandlinger

Jeg ser etter en måte å gjøre mine behandlinger mer eksklusiv og å kunne tilby en spa-opplevelse.

**Løsning:** Detoxifying Service

## Hvordan





































**Behandling:** Detoxifying

**Produkter:**



**ALL BLONDES**

- Detox Shampoo
- Detox Mask

	I salong	Hjemme	I salong	Hjemme
		Foreslå to forskjellige muligheter for kunden for en skreddersydd pleieopplevelse		Foreslå to forskjellige muligheter for kunden for en skreddersydd pleieopplevelse
<b>Steg 1</b>	  <p>Shampooer med Detox Shampoo      Skyll</p>	<b>Løsning 1:</b>   <p>Shampooer med Detox Shampoo      Skyll</p>	  <p>Shampooer med Detox Shampoo      Skyll</p>	<b>Løsning 1:</b>   <p>Shampooer med Detox Shampoo      Skyll</p>
<b>Steg 2</b>	   <p>1 Vitamin C Shot      25g Detox Mask      Påføres håret*</p>	    <p>Håndkletør      Påfør Detox Mask      10 min.      Skyll</p>	  <p>Påfør Detox Mask på hår og hodebunn      Massér inn</p>	    <p>Håndkletør      Påfør Detox Mask      10 min.      Skyll</p>
<b>Steg 3</b>	  <p>10 min.      Skyll</p>		  <p>10 min.      Skyll</p>	
<b>Steg 1</b>		<b>Løsning 2:</b>    <p>På tørt hår      Påfør Detox Mask      10-15 min.</p>		<b>Løsning 2:</b>    <p>På tørt hår      Påfør Detox Mask      10-15 min.</p>
<b>Steg 2</b>		   <p>Skyll      Shampooer med Detox Shampoo      Skyll</p>		  <p>Shampooer med Detox Shampoo      Skyll</p>

\*Unngå hodebunnen





## Ekspert tips

Har du ikke tid til en full fargebehandling men trenger en rask løsning for å gjenoppfriske lengder og spisser ?

### LØSNING:

#### EXPRESS REFRESHING SERVICE

På 5 minutter fjernes ioner og produktrester

## Hvordan

**Behandling:** Express Refreshing

**Produkter:**



**ALL BLONDES**

- Vitamin C shot + 100ml vand
- Detox Shampoo

**I salong**

Steg 1



Steg 2



Steg 3



# COOL BLONDES Neutralizing

## HVA TRENGER KALDE BLONDE?

- Nøytraliserer av gule undertoner
- Oppfriskning og underbygging av kalde toneretninger
- Styrke og smidighet

**COOL BLONDES**  
**Neutralizing serie** med 3D Bond Creation Technology\* hjelper til med å bygge nye bindinger. S sammensetningen med lilla pigmenter fjerner varme og nøytraliserer gule undertoner.





## Neutralizing Shampoo

- Rengjør skånsomt og pleier blekede og fargede hår
- Hjelper til med å nøytralisere gule undertoner uten å endre hårfargen
- Gir målrettet mengde med kalde pigmenter for å opprettholde den kalde toneretningen for en klarere blond farge
- Gjør håret mykt og tilfører glans

Styrker den indre hårstrukturen med opptil 90%\*\*



## Neutralizing Spray Conditioner

- Tilfører kalde pigmenter som hjelper til med å nøytralisere gule undertoner eller fremheve kalde nyanser
- Virker flokløsende og forbedrer kambarheten
- Styrker, gjenfukter og etterlater håret sunt og glansfullt
- Inneholder fuktighetsgivende Panthenol som balansere hårets naturlige fuktinivå
- UV-beskyttende



## Neutralising Mask

- Gjenoppbygger den indre hårstrukturen uten å tynde
- Virker flokløsende og gjør håret enkelt å gre
- Tilfører kalde pigmenter for å opprettholde eller berike blonde toneretninger
- Hjelper til å nøytralisere varme undertoner
- Gjør den blonde fargen klarere

Styrker den indre hårstrukturen med opptil 90%\*\*

# COOL BLONDES Neutralizing Care

Styrkende pleie for glamorøs glans med et anstrøk av farge

## Eksempel 1

### Etter fargebehandling

Det kommer frem gulorange undertoner i kundens hår over tid. Jeg ser etter den beste måten tilbakeføre en ren blond farge

**Løsning:** Cool Toning Service

## Hvordan

**Behandling:** Cool Toning

**Produkter:**



**COOL BLONDES**

- Neutralizing Shampoo
- Neutralizing Spray Conditioner
- Neutralizing Mask

## Eksempel 2

### Mellom fargebehandlinger

Jeg ønsker å tilby kunden en behandling mellom fargebehandlingene skreddersydd for å opprettholde, gjenoppfriske eller fremheve en kald blonde nyanse.

**Løsning:** Cool Maintenance Service

## Hvordan

**Behandling:** Cool Maintenance

**Produkter:**



























































**ALL BLONDES**

- Vitamin C Shot + 100ml varmt vann

**COOL BLONDES**

- Neutralizing Shampoo
- Neutralizing Spray Conditioner
- Neutralizing Mask

	I salong	Hjemme	I salong	Hjemme
<b>Steg 1</b>	  <p>Shampooer med Neutralizing Shampoo      Skyll</p>	<p><b>Løsning 1:</b></p>   <p>Shampooer med Neutralizing Shampoo      Skyll</p>	   <p>Vitamin C Shot      100ml varmt vann      Påfør med applikator</p>	<p><b>Løsning 1:</b></p>   <p>Shampooer med Neutralizing Shampoo      Skyll</p>
<b>Steg 2</b>	    <p>Håndkletørr      Påfør Neutralizing Mask      5-10 min.      Skyll</p>	  <p>Håndkletørr      Påfør Neutralizing Conditioner</p>	   <p>Påfør halvparten av blandingen      Gre igjennom      Påfør resten av blandingen</p>	  <p>Håndkletørr      Påfør Neutralizing Conditioner</p>
<b>Steg 3</b>	   <p>Håndkletørr      Påfør Neutralizing Conditioner      Tørk</p>	<p><b>Løsning 2:</b></p>    <p>Shampooer med Neutralizing Shampoo      Tørk      Påfør Neutralizing Conditioner</p>	   <p>Shampooer med Neutralizing Shampoo      2 min.      Skyll</p>	<p><b>Løsning 2:</b></p>    <p>Shampooer med Neutralizing Shampoo      Tørk      Påfør Neutralizing Conditioner</p>
<b>Steg 1</b>	  <p>Shampooer med Neutralizing Shampoo      Skyll</p>	<p><b>Løsning 3:</b></p>   <p>Shampooer med Neutralizing Shampoo      Skyll</p>	  <p>Shampooer med Neutralizing Shampoo      Skyll</p>	<p><b>Løsning 3:</b></p>   <p>Shampooer med Neutralizing Shampoo      Skyll</p>
<b>Steg 2</b>	    <p>Håndkletørr      Påfør Neutralizing Mask      5-10 min.      Skyll</p>	    <p>Håndkletørr      Påfør Neutralizing Mask      5-10 min.      Skyll</p>	    <p>Håndkletørr      Påfør Neutralizing Mask      5-10 min.      Skyll</p>	    <p>Håndkletørr      Påfør Neutralizing Mask      5-10 min.      Skyll</p>



# BLONDE WONDERS

## Hvilke finishprodukter krever et blondt hår?

- Produkter med langvarig glans
- Produkter som beskytter mot ytre påvirkninger
- Smidigjørende

**BLONDE WONDERS**–serien med 3D Bond Creation Technology gjenoppbygger og gjenoppretter hårest indre bindinger, mens de understreker og perfektionerer enhver blond look





## Golden Mask

- Styrker den indre hårstrukturen med opptil 95% og mykgjør håroverflaten
- Forsegler skjellaget for bedre lysrefleksjon med en speillignende overflate
- Unik formel forvandles fra en krem til en paste under bruk, og skaper en behagelig kundeopplevelse
- Hjelper med å skape nye bindinger, samtidig som fargen understrekes og tilføres glans\*
- Endrer IKKE fargen!\*

Etterlater blond hår med en luksuriøs glans



## Dry Shampoo Foam

- Absorberer fett og fjerner lukt
- Hjelper til med å danne nye bindinger, håret gjenoppfriskes og etterlates med et deilig volum
- Gir øyeblikkelig tekstur
- Mykgjør lengdene

Den vektløse sammensetningen gjenoppfrisker alle blonde hår



## Restoring Balm

- Opptil 24 timer anti-frizz effekt
- Varmebeskyttende påført i tørt hår (opptil 210° C)
- Styrker den indre hårstrukturen med opptil 95%\*
- Etterlater håret mykt og glansfullt
- UV-beskyttende

Forsegler splittede spisser opptil 90%



## Glaze Mist

- Skaper en beskyttende topcoat som forsegler håroverflaten og beskytter mot eksterne påvirkninger
- UV-beskyttende

Håret blir opptil 150% mer glansfullt \*\*

# BLONDE WONDERS Golden Mask

## Eksempel 1

### Etter fargebehandling

Jeg ønsker å understreke fargebehandlingen med en ekstra behandling i salongen for maksimal glans som egner seg etter en bleking eller root touch up.

**Løsning:** Post-colour Intense Shine Treatment

## Hvordan

**Behandling:** Extra Shine Boost

**Produkter:**



**ALL BLONDES**

• Rich eller Light Shampoo

**BLONDE WONDERS**

• Golden Mask

## Eksempel 2

### Mellom fargebehandlinger

Jeg liker å tilby en behandling mellom fangebehandlinger som gir intens pleie og øyeblikkelig glans på bare noen få minutter, passende for alle hårtype

**Løsning:** "On the go" Intense Shine Treatment

## Hvordan

**Behandling:** "On the go" Intense Shine

**Produkter:**



**ALL BLONDES**

• Rich eller Light Shampoo

**BLONDE WONDERS**

• Golden Mask

Step 1  
Step 2  
Step 3  
Step 4

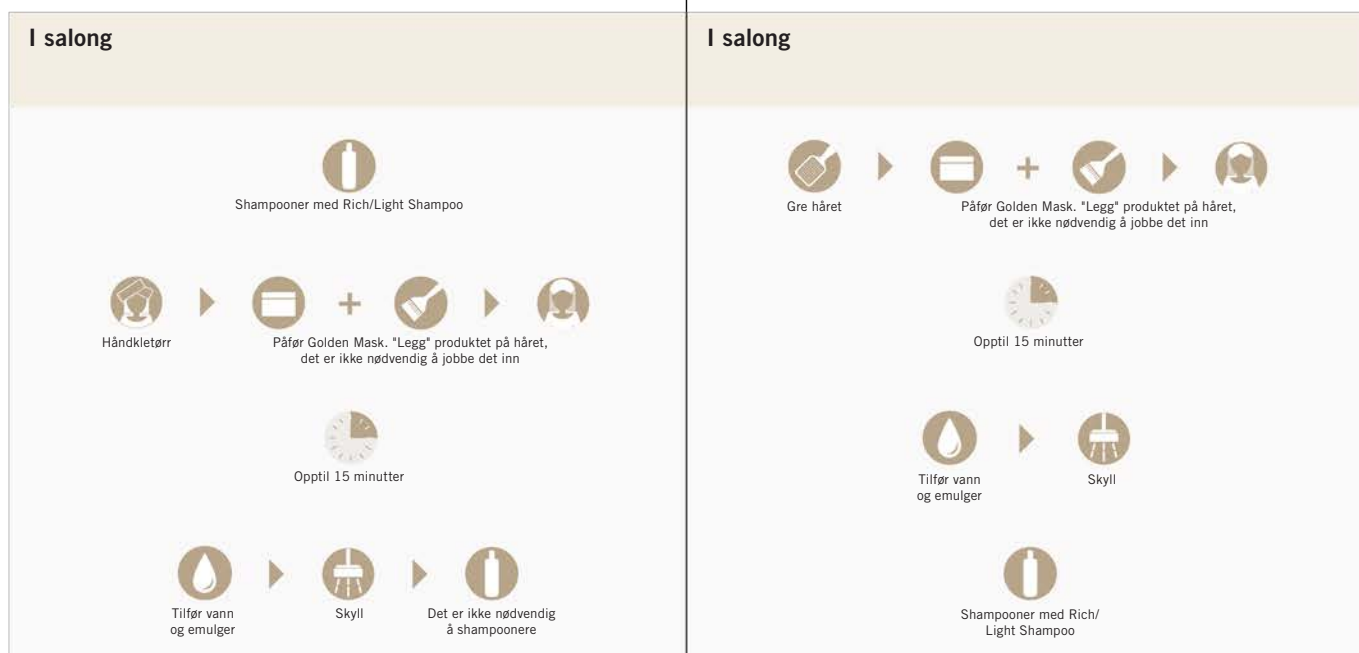

## Tips

- BLONDME BLONDE WONDERS Golden Mask kommer med nye verktøy (Golden Mask Spatula & Skål) for å ekskludere og lette behandlingen
- Start påføring på lengder og spisser og påfør deretter ved bunnen





# Business



# SS



# Viktigheten av konsultasjon

## Hva forventer blond-kunden?

- En proffesjonell behandling og kvalitet: Sikre at deres forventninger er realistiske og oppfylt med en skreddersydd og personlig behandling
- Dialog og kunnskap: Skap tilknytning og vis forståelse for dine kunders behov
- Behagelig opplevelse: Skap en avslappet atmosfære og overbevis din kunde med en fantastisk opplevelse

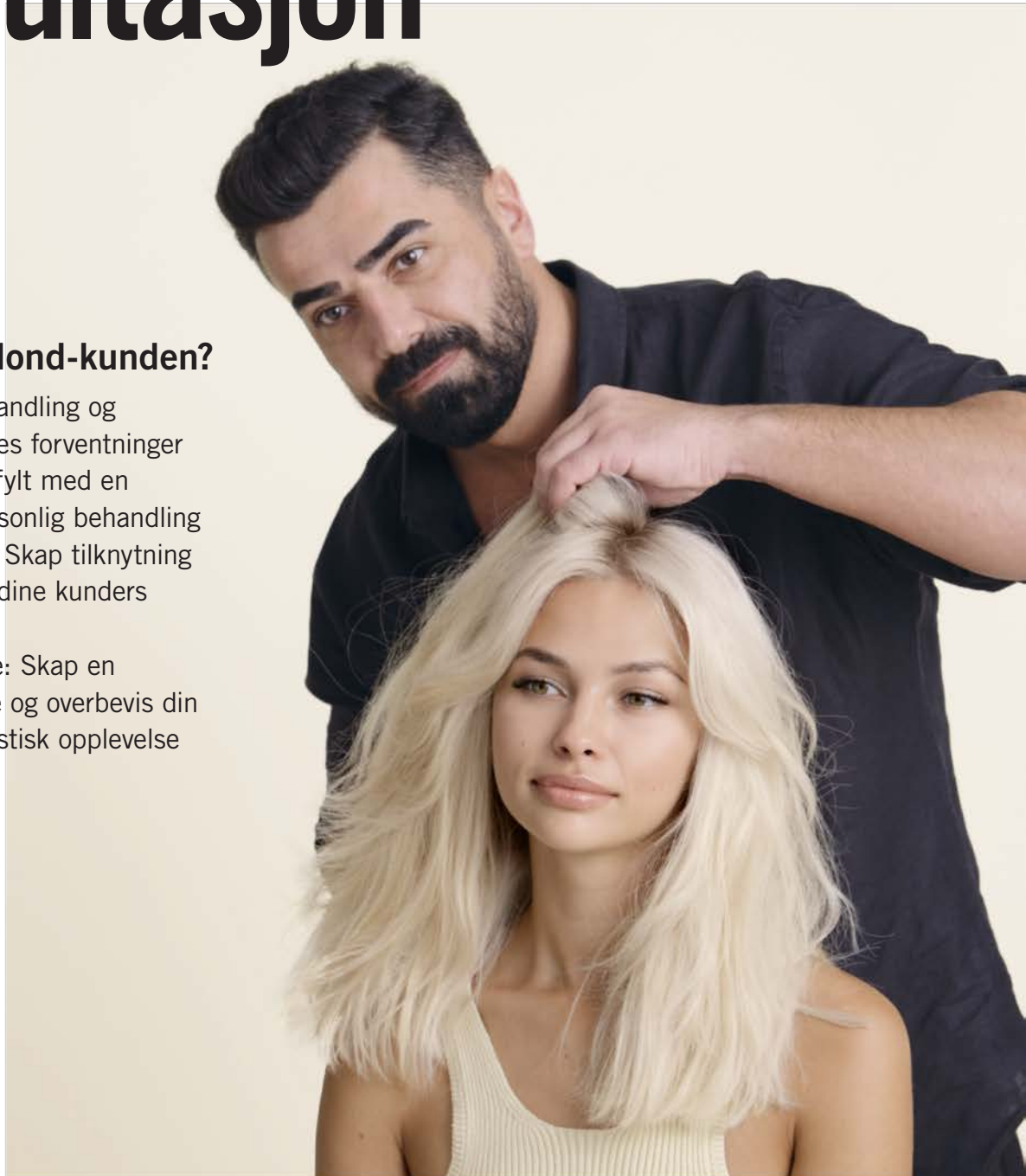

Kundens hår er like unikt som et fingeravtrykk. Derfor er det så viktig at starte med en konsultasjon og en individuell diagnostikk av håret.

En perfekt konsultasjon speiler og identifiserer hårets tilstand og dets behov og fører til en personlig salonbehandling og en skreddersydd pleieanbefaling med langsiktige løsninger.

# Tips til din signaturkonsultasjon og behandlingsmuligheter



## 1. Fargeønske

Start samtalen med med åpne spørsmål for å oppmuntre din kunde til at gi deg informasjon og avdekke ønsker. Lytt til din kundes hårutfordringer og ønsker, og løs de med din ekspertise.

## 2. Diagnose

Definer hårtype, porøsitetsnivå og tekstur, samt gjeldende utgangspunkt, tonale egenskaper og tidligere fargehistorikk:

- Diagnostiser håret ved hjelp av hårelastisitet og porøsitetstester for å analysere tilstanden
- Undersøk kundens hodebunn

## 3. Påføring

Nøyaktig og profesjonell fargepåføring er nøkkelen til å opprettholde kundenes lojalitet til salongen. Den perfekte behandlingen starter med god forberedelse: ha alle verktøy for hånden og jobb med presise inndelinger.

## 4. Etterbehandling

Avslutt den oksidative prosessen og anstreng deg i sluttprosessen! Bruk BLONDME Care etter hver behandling og forklar alle trinn til kunden din.

## 5. Etterbehandlingsrutine

Anbefal BLONDME Care-produkter som matcher salongbehandlingen og er basert på individuelle hårbehov. Dette vil hjelpe kundene å opprettholde resultatet hjemme frem til neste salongbesøk. Gi tips og triks for produktbruk og hvordan de kan integreres i deres daglige pleie.

# Sjekkliste for hårdiagnostikk

Hårdiagnostikk er en av de viktigste delene av behandlingen. Å ha en grundig forståelse av kundens hårhistorie samt hårkvalitet er avgjørende for å kunne velge riktig farge og pleiebehandling.



## Farge sjekkliste

Så snart ordet «BLOND» er uttalt, strekker mange seg automatisk etter blekeprodukter for å få jobben gjort uten engang å vurdere andre former for farging.

### 1. Vurder dybden og nyansen på kundens hår, samt prosentandelen av hvitt hår og porøsitetsnivåer

#### Hvorfor?

Jo mørkere håret er, jo flere rød-orange pigmenter må fjernes. Basert på det må man velge riktig developerstyrke

### 2. Velg rett produkt

#### Hvorfor?

Bestem det endelige resultatet i samråd med kunden din og velg de riktige produktene for å utføre behandlingen.

### 3. Velg rett developerstyrke

#### Hvorfor?

For å oppnå ønsket lysning

### 4. Evaluer dybden og toneretningen for lysningen

#### Hvorfor?

For å sikre riktig nyanse og for å nøytralisere underliggende varme eller for den perfekte intensivering

### 5. Virketid

#### Hvorfor?

Sett alltid av tid til maksimal behandlingstid uten å tilføre varme og følg med på utviklingen

## Pleie sjekkliste

Å bruke de riktige pleieproduktene for den perfekte lysningen er like viktig som å skape farger resultatet.

### 1. Vurder den generelle tilstanden håret før lysningsbehandlinger.

#### Hvorfor?

Jo bedre hårtilstand, jo bedre farger resultat. Kunden kan hjelpe til ved å bruke riktig pleie hjemme. I salongen bør du vurdere en detox med All Blondes Detox-serien for å forberede håret

### 2. Velg rett produkt

#### Hvorfor?

Skreddersy produktutvalget til hårtype, hårbehov og hårvaner når det kommer til å fullføre fargebehandlingen

### 3. Avslutt behandlingen med en post colour treatment

#### Hvorfor?

Fullfør fargebehandlingen ved å bruke passende pleieprodukter for langvarige resultater

### 4. Gi en ekstra glansboost til blondt hår

#### Hvorfor?

Blondt hår kan bli matt og mangle glans

### 5. Sikre passende etterbehandling i salongen og hjemme

#### Hvorfor?

For å forlenge farger resultatet

# Maksimer din salongs blonde forretningspotentiale

## 1. Bevissthet

Brand din salong som lysningseksperthen

## 2. Rykte

Kommuniser din ekspertise som lysningsekspert

## 3. Salg

Selg dine lysningsbehandlinger og bygg kundens tillit

## 4. Servicepakker

Boost din virksomhet ved å tilby individuelle behandlingspakker

## 5. Lojalitet

Engasjer deg med dine kunder på sosiale medier

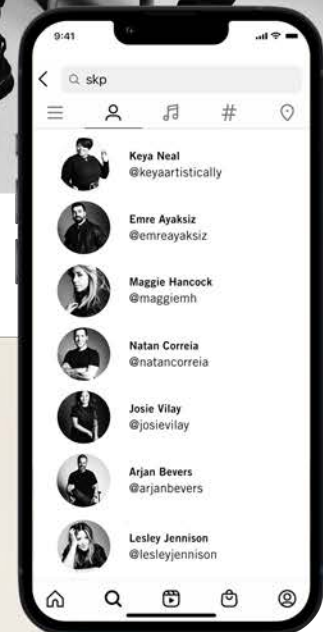



## 1

## Brand din salong som Blonde Expert

Inspirerende BLONDME-looker og behandlinger leder nye kunder i salongen og begeistre eksisterende kunder. For å øke bevisstheten, promoter din lysnings-ekspertise og dine resultater på sosiale medier ved å lage og legge ut fantastiske før- og etterbilder, 360°-videoer og spesifikke blondbehandlinger, som tiltrekker potensielt nye kunder til salongen din.



Poster



Door Sticker



Reklamer



Oplev vores eksklusive **BLONDME + FRAMAR** folie, og andre salon tools



Poster



Spejl stickers

## Kommuniser din ekspertise som lysningsekspert

Bli kjent som blondspesialisten i ditt område som tilbyr alt fra daglig korrigerende til de mest krevende high fashion lookene – bryt dine individuelle grenser og oversett enhver blond trend til brukervennlige looker. Implementer Dual Bond-systemet for å garantere ikoniske blonde resultater (se side 8).

### Tips

Bruk «Authority in Blonde»-merket for å tiltrekke potensielle kunder – det er et troverdig bevis på kvaliteten og servicenivået i salongen din.

## 2

## 3

## Selg dine Blonde behandlinger og bygg kundetillit

Gjør BLONDME-ekspertisen din levende ved å bruke BLONDME produkter foran kundene dine. Forklar Dual Bond-systemet og fordelene med hvert produkt mens du bruker dem til å starte samtalen om tilleggsbehandlinger og salg av hjemmepleie for å maksimere salongens fortjeneste. Arbeid med kundene dine som et team – forklar, del, inspirer!



### Øk inntjeningen

Blonde kunder er de mest krevende, men også de som bruker mest penger i en salong. Når de først er fornøyde med sin blonde look vil de også være de mest lojale! Øk inntektene dine ved å tilby tilleggsbehandlinger og førsteklasses hjemmepleie for å garantere overlegen hårkvalitet og langvarige fargerresultater for kundene dine.

### Bredd dine fargebehandlinger

Blond har aldri vært mer mangfoldig enn i dag - dra nytte av etterspørselen etter blonde behandlinger i salongen din! Rådfør deg med kunden din om skreddersydde blonde looker og understrek at det finnes en blond farge for alle uavhengig av hudtone, hårfarge, hårtype, alder eller kjønn.



## Tips

Vinn kundens tillit ved å forklare hvorfor BLONDME hjemmepleie er skreddersydd for deres behov og hvorfor dette vil bidra til å opprettholde hårets helse mellom salongbesøk. Hvis kundene dine er usikre på et kjøp, kan du motivere dem med BLONDME minis for en prøveversjon hjemme – de vil elske produktene og komme tilbake for å kjøpe de store produktene.

**"Viktigst av alt, vær ekte og gjennomsigtig med alt du gjør, vis hvem du er og hva du står for i salongen din."**

### Tiltrekk deg nye kunder og bygg lojalitet

Vinn med inspirerende looker og teknikker som viser frem de mange fasettene ved å være blond og din blondkompetanse. Når du selger en lysningsbehandling så sørg også for at kunden er din "partner in crime" – jobb sammen med de for å oppfylle deres ønske om en perfekt farge for å bygge kundenes tillit.

Lag ditt eget lojalitetsprogram og oppmuntre kundene dine til å returnere til salongen din ved å rebooke etter behandlingen er ferdig.

## 4

## Boost din business ved å tilby individuelle behandlingstilbud.

Oppfyll kundenes ønske om den perfekte blonde fargen ved å tilby tilpassede behandlingstilbud.

En behandlingsoversikt bidrar til å redusere kompleksiteten til en behandling og gir en bedre forståelse av behandlingen og tilpasser deres forventninger – for mer effektivitet og tilfredsstillende resultater i begge ender.

### Behandlingsoversikter imøtekommer dine kunders ønsker på et øyeblikk:

1. Hvilket utseende vil jeg ha og hvordan kan jeg oppnå det?
2. Hva er prisen på behandlingen?
3. Hvor lang tid tar det å lage looken?
4. Hvordan kan jeg forlenge og vedlikeholde farger resultatet hjemme?

Med denne guiden kan du lage 3 behandlingstilbud fra lav til middels til avanserte pakker slik at kundene dine kan velge:



#### Basis pakke

Dette tilbudet gir kun de nødvendige behandlingene du trenger for å oppnå ønsket look.

**For eksempel:** Farging + nøytraliserende shampoo og kur (i salong)





## Personlig pakke

Dette er den mest populære behandlingen og inkluderer alt du trenger for å oppnå en unik look med kompletterende tilleggsbehandlinger.

For eksempel: Lightening treatment + Toning/glossing + Shampoo og Mask Treatment

## Luksus pakke

Denne behandlingen gir den mest sofistikerte salongopplevelsen for kundene dine. I tillegg til den perfekte blonde looken er de kompletterende hjemmepleieproduktene inkludert i prisen.

**For eksempel:** Lightening treatment + Toning/glossing + Shampoo & Golden Mask Behandling i salong + hjemmepleie



## 5

## Samhandle med kundene i sosiale medier

Boost virksomheten din med riktig innhold på sosiale medier, nettstedet ditt og nettbutikken din og samhandle med kundene dine på nettet.

### Innhold

#### Sosiale media

Følg globale og lokale Schwarzkopf Professional-kontoer og få med deg de store kampanjene.

#### Hjemmeside og nettbutikk

Spør din lokale salgsrepresentant om dedikert innhold for å støtte din tilstedeværelse på nettet.

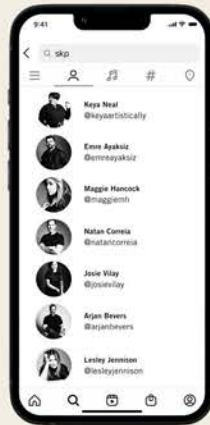

### Promotion

Informer kundene om gjeldende kampanjer eller spesialtilbud i salongen på alle dine digitale plattformer (f.eks. jul, gave ved kjøp) kombinert med et look-bilde.



### User-generated content (UGC)

Lag og legg ut før-og-etter bilder og videoer – del innhold som promoterer salongen din og din blonde ekspertise. Det er et troverdig bevis på kvaliteten og servicenivået kundene kan forvente i salongen.



## Velg det **riktige formatet** for sosiale media

Brukere ønsker å se innhold som er autentisk og visuelt tiltalende og ikke superredigert.

### Hvordan får du innholdet ditt til å **skille seg ut i mengden?**

- Vær oppmerksom på lys og bakgrunn for et klart, rent bilde
- Sørg for at bildene dine er skarpe og i fokus.
- Ta flere bilder slik at du kan velge det beste
- Ikke glem detaljene... detaljene får deg til å synes i mengden



### **Maksimer** antall hits på ditt innhold

- **Bruk de offisielle BLONDME tagene:**  
#BLONDME for muligheten til å bli repostet på Schwarzkopf Professionals offisielle konto
- **Skriv hvor du er i en hashtag:**  
Dette hjelper potensielle kunder til å finne deg og din salong
- **Samnhandle med publikum:**  
Når noen legger ut en kommentar, sørg for at du svarer. Dine sosiale medier er også en del av kundeopplevelsen hos deg!



[www.schwarzkopfpro.com](http://www.schwarzkopfpro.com)