

KERATIN HEALING OIL EMERGENCY SERVICE

PROFESJONELL GUIDE



HVORFOR TILBY EMERGENCY SERVICE?

BEHANDLINGEN SOM HJELPER KRITISK SKADET HÅR
EMERGENCY SERVICE er L'ANZA's mest effektive healing system.
Med Tissue Engineering Technology, fornyer og gjenskaper denne
duo-fase salongtjenesten kritisk skadet hår med enestående resultater.

REPARERER SKADER PÅFØRT AV:

- KJEMISKE BEHANDLINGER: farge, bleking, permanenter- og antipermanenter etc.
- MILJØ: forurensing, ozon, vind
- UV/INFRARØDT LYS: sol, styling
- MEKANISK STRESS: kamming, børsting, håndkletøring
- VARMESKADER: rettetang, krølltang osv

GJENOPPRETTER HÅRETS INTEGRITET MED FORBEDRET:

Styrke • Motstandsdyktighet • Mykhet • Glans

L'ANZA
HEALING HAIRCARE

HVORDAN VIRKER EMERGENCY SERVICE?

Kritisk skadet hår mangler det strukturelle rammeverket som er til stede når håret er sunt. Behandlingen forsterker områder av håret som har blitt ødelagt. Med hjelp av kraften til L'anzas Tissue Engineering Technology, forvandler den effektivt selv det mest skadede hår tilbake til optimal helse.

DUAL-PHASE SYSTEM



Thermal Therapy (Del A)

Selvmonterings Peptider komponerer et stillas som skaper en ramme rundt skadet hårvev. Varmen gir den nødvendige energien som trengs for å aktivere dannelsen av stillaset rundt hele håret. Når stillaset er bygget, har komponentene i Cream Cure (del B) en plattform hvor de kan organisere og feste seg.



Cream Cure (Del B)

Cream Cure er det andre og siste trinnet for å gjenopprette skadet hår. Den består av kurative komponenter som inneholder den neste generasjons Keratin & Urte IV Complex. Disse reparerende materialerne fester seg til skafottet konstruert av del A. Ved gjenoppbygging av hårets anatomi, er det restaurert tilbake til å ha styrke, integritet og motstandsdyktighet.

Tissue Engineering Technology



3 min

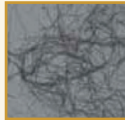

6 min

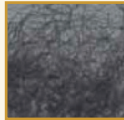

10 min

Peptider i Thermal Therapy (Del A), formerer et 3-D formet stillas rundt kritisk skadet hår (Transmission Electron Microscope)

Før EMERGENCY SERVICE

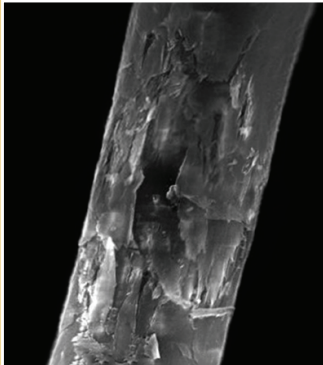

Kritisk skadet hår
(Scanning Electron Microscope magnified 10,000x)

Etter EMERGENCY SERVICE

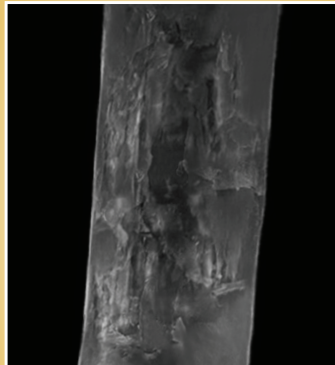

Reparert hår
(Scanning Electron Microscope magnified 10,000x)

HVORDAN BRUKE EMERGENCY SERVICE

STEG 1 – For å forberede håret, bruk Keratin Healing Oil shampoo eller en annen hensiktsmessig L'ANZA Shampoo. Rens grundig. Håndkletørk forsiktig bort overflødig vann. Påfør **Thermal Therapy** (Del A) inn i håret og distribuer grundig. Dekk håret med en plasthette. Plasser håret under en varmekilde med middels varme i 10 minutter. Skyll håret med lunkent vann. Håndkletørk skånsomt overflødig vann. På dette punktet, vil håret ha en sterk, fast følelse. Ikke gre håret før etter at du har brukt **CREAM CURE** (Del B) neste steg.

STEG 2 – Påfør **CREAM CURE** (Del B) i fuktig håndkletørket hår. Gre gjennom. Føhn tørt eller la det lufttørke. Avslutt med å bruke varmeverktøy og L'anza styling produkter.



FREQUENTLY ASKED QUESTIONS

HVOR LANG TID TAR EMERGENCY SERVICE?

Ca 20 minutter.

HVOR MYE BØR JEG TA BETALT?

Mellom 199 til 499,-.

En behandling har kostpris på ca 16,-

NÅR GJØR JEG BEHANDLINGEN?

- Når håret er kritisk skadet eller skjørt
- Etter farge- /blekebehandlinger
- Etter antipermanent/relaxers, keratinbehandlinger etc.

NÅR SKAL JEG IKKE GJØRE BEHANDLINGEN?

L'ANZA anbefaler deg å ikke bruke EMERGENCY SERVICE før kjemiske behandlinger. For å klargjøre håret for farge, permanent, utrettingsbehandlinger, bruk L'ANZA ULTIMATE TREATMENT, KERATIN INFUSION, TRAUMA TREATMENT, MAGIC BULLET, etc. Bruk ikke EMERGENCY SERVICE før, under eller etter permanentbehandling.

HVOR OFTE?

Avhengig av hårskaden, kan flere behandlinger være nødvendig for å fullstendig få gjenopprettet hårets helse. Behandlingen kan brukes hver 48. time inntil hårets optimale helse er gjenopprettet.

HVORFOR ER VARME NØDVENDIG?

Bruk av varme i 10 minutter som instruert lar deg oppnå maksimal effekt. Det er ikke nødvendig med varme lenger enn 10 minutter.

KAN JEG MIKSE EMERGENCY SERVICE MED ANDRE PRODUKTER?

EMERGENCY SERVICE er spesielt konstruert som en tofase-behandling. Bruk Thermal Therapy (del A) og Cream Cure (Del B) sammen som anvist. Ikke erstatt eller bland med andre produkter i løpet av tjenesten. Etter behandlingen, kan du følge eller avslutte med hvilket som helst ønsket L'ANZA produkt.

KERATIN HEALING OIL



VEDLIKEHOLD

For å sikre at håret forblir i optimal helse etter behandlingen, tilby Keratin Healing Oil til dine kunder.



Steg-1
Shampoo

Steg-2
Masque

Steg-3
Conditioner

Steg-4
Combing
Cream

Steg-5
Treatment

Style & Finish
Cream
Gel
Finishing
Spray

Featuring
PHYTO IV COMPLEX

A restorative blend of four wildcrafted plant oils gives hair health & shine



Abyssinian Flower Oil



Coffee Seed Oil



Acai Fruit Oil



Babassu Kernel Oil

LANZA®
HEALING HAIRCARE