



#mydentity™
evolve together @GUY-TANG

OPPLÆRINGS MANUAL

Innhold

1. #Hairbestie Fargeteori	3-10
a. Grunnleggende	4-5
b. Fargeloven	6
c. Fargehjulet	7-9
d. #myidentity Tonehøydesystem	10
2. Dette er #myidentity	11-17
a. Oversikt	12
b. Hvorfor #myidentity	13
c. Nyanser og toneretninger	14-15
d. Fargekartet	16-17
3. Blandinger med #myidentity	18-27
a. Blanding + Bruk (etter kategori)	
i. Permanent farge	20
ii. Developere	21
iii. Sammensetninger	22-23
iv. Demi-Permanent	24
v. Demi-Permanent X-PRESS Toner	25
vi. Dual Booster COLOR MAX	26
vii. Super Power™ Pastel Direct Dye	27
viii. Super Power™ Direct Dye	28
4. Lysning med #myidentity	29-33
a. Lysning med #myidentity	30-31
b. #Big9, #Magnum8 & #Stroke7	30
i. Egenskaper og fordeler	
ii. Blanding og virketider	
c. Forbleking er nøkkelen	31
5. Avanserte blandinger	34-38
a. #Hairbestie Blandingstips + Mine favorittblandinger	35-36
b. Blandinger for gråhårsdekning	37
c. Intense rødfarger og gråhårsdekning	38
6. LIFT ME UP	40
a. Fargekart og blandinger	42-43
7. FAQ	44
8. Ordliste	45
9. #myidentity Tegninger	46-47

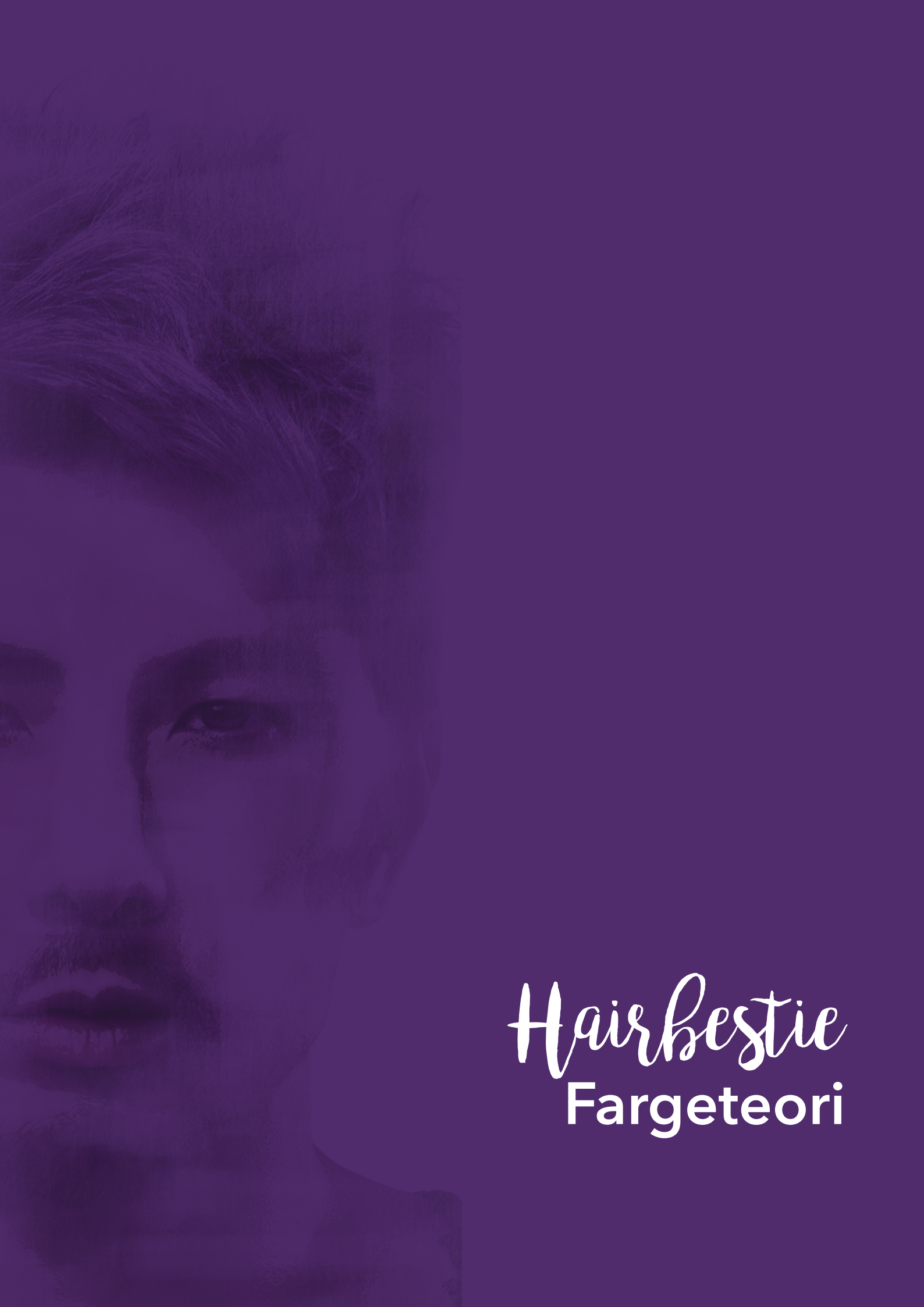

Hairbestie
Fargeteori

#Hairbestie Fargeteori

Grunnleggende

#Hairbesties, å kjenne den grunnleggende teorien er starten for suksess med #myidentity. La oss begynne!

4 Fargetyper

	Midlertidig Hårfarge	Semi-Perm Hårfarge	Demi-Perm Hårfarge	Permanent Hårfarge
Farge Inntrenging	Legger seg i skjellaget	Legger seg i skjellaget og trenger inn ytterst i fiberlaget	Trenger igjennom skjellaget og lett inn i fiberlaget	Trenger totalt inn i fiberlaget
Oksidasjonsmiddel	Blandes ikke med developer	Blandes ikke med developer	Blandes med en svak developer (f.eks. 1,9%)	Blandes med 3%, 6%, 9% og/eller 12% Developer
Kjemiske forandringer i håret	Endrer ikke den naturlige pigmenteringen	Endrer ikke den naturlige pigmenteringen	Kun deponering	Endrer permanent den naturlige pigmenteringen
Bruksområder	Spontane forandringer	Intens og kraftig farge som gradvis vaskes ut	Kamuflering av grått og fargeoppfriskning	Full gråhårsdekning Kan lysne håret

Notater:

Fargeloven

#Hairbesties, årfarge følger Fargeloven, et system som gjør det mulig å forstå hvordan farger påvirker hverandre. Fargeloven endres aldri. #Hairbesties, å mestre dette gir kunstnerisk frihet til å skape fantastiske, unike hårfarger individuelt tilpasset hver kunde. Det viktigste punktet i fargeloven som vi kan overføre til hårfarge er at kalde nyanser nøytraliserer varme nyanser og vice-versa. Det er lett å kjenne igjen kalde og varme farger hvis man forstår og følger Fargeloven.

Primærfarger

Frittstående farger som ikke kan skapes ved å blande andre farger. Disse tre fargene danner alle andre farger (Blå, rød og gul).

Primærfarge	Toneretning
Blå	Kald
Rød	Varm
Gul	Varm

Sekundærfarger

En blanding av to primærfarger i like deler danner en sekundærfarge.

Sekundærfarge	Primær + Primær	Toneretning
Grønn	Blå + Gul	Kaldeste sekundærfarge
Lilla	Rød + Blå	Kald sekundærfarge
Orange	Gul + Rød	Varm sekundærfarge

Tertiærfarger

En blanding av primærfarger og sekundærfarger i like deler danner en tertiærfarge.

Tertiary Color	Primary + Secondary	Tone
Gul-Grønn	Gul + Grønn	Kald
Blå-Grønn	Blå + Grønn	Kald
Blå-Lilla	Blå + Lilla	Kald
Rød-Lilla	Rød + Lilla	Kald
Rød-Orange	Rød + Orange	Varm
Gul-Orange	Gul + Orange	Varm

Fargehjulet

#Hairbesties, den universelle Fargeloven forteller oss at alle farger man kan tenke seg skapes ved å blande de tre primærfargene: Blå, Rød og Gul.

Bruke fargehjulet

#Hairbesties, ved å blande alle primærfargene kan man skape forskjellige variasjoner av brunt.

- For å forsterke eller skape en ny farge jobber man rundt fargehjulet.
- For å nøytralisere eller "fjerne" en farge benytter man fargen som står rett ovenfor denne i fargehjulet. Dette vil gi en nøytral grå eller brun farge.

En hovedregel innen hårfarge er at kalde nyanser nøytraliserer varme nyanser og vice-versa. For eksempel vil blå nøytraliserer orange nyanser. Dette skjer fordi man kombinerer en primærfarge med en motstående sekundærfarge som er sammensatt av to primærfarger (Rød + Gul). Ved å gjøre dette blander man alle 3 primærfarger og resultatet er en nøytral nyanse av mørk grå eller brun.

Notater:



P = Primær S = Sekundær T = Tertiær

#myidentity Fargehjul

Demi-Permanent



Notater:

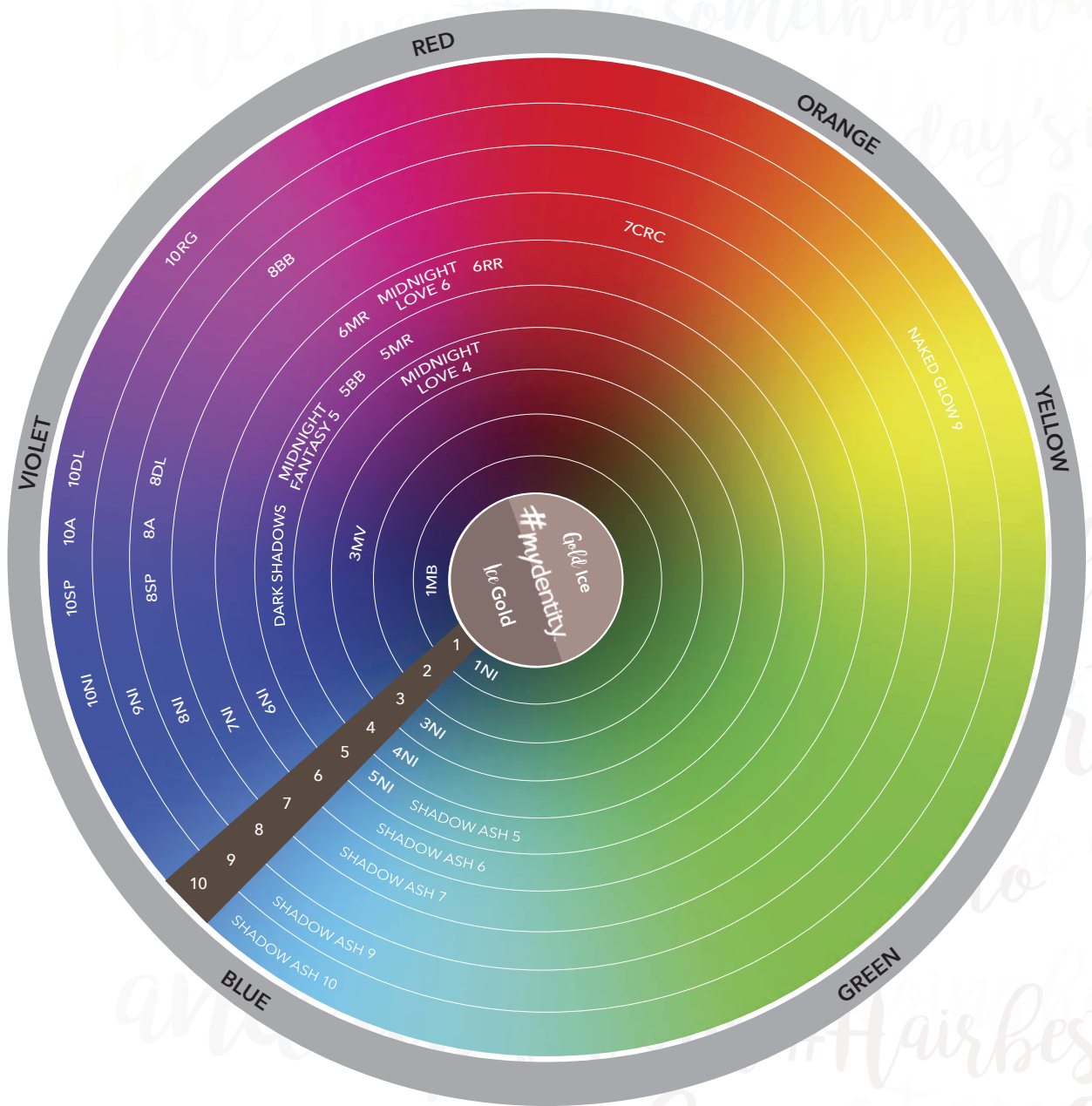

Notater:

Notes:

#myidentity Tonehøyder

#Hairbesties, #myidentity Tonehøydesystemet beskriver hvor mørk eller lys en farge er. Tonehøyde 1, den mørkeste brune, som vi kaller svart, til Tonehøyde 10, den lyseste brune, som vi kaller Ultra Light Blonde.



10 – Ultra Light Blonde



9 – Light Blonde



8 – Blonde

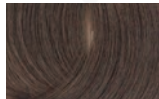

7 – Medium Blonde



6 – Dark Blonde



5 – Light Brown

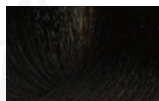

4 – Medium Brown



3 – Dark Brown



1 – Black



Dette er
#mydentity

Min historie

Da jeg vokste opp slet jeg hver eneste dag med identiteten min. Jeg visste ikke hvem jeg var, hva jeg ville gjøre med livet mitt eller hva jeg ville gjøre. Det var ikke før jeg oppdaget hår at jeg fant min livsoppgave, min retning i livet - og det reddet virkelig livet mitt. Jeg fant min identitet (#mydentity). Livsoppgaven min er å gjøre en forskjell, endre verden ved å gjøre hår, men mest av alt å være en venn, en #hairbestie og inspirere andre frisører til å finne deres egen #mydentity,

siden jeg syntes det var vanskelig å finne min egen. Jeg skapte #mydentity siden jeg ville skape fargene som vi alle drømmer om - farger som mangler i dagens hårfarger. Jeg vil skape en serie som bringer tilbake engasjement til faget vårt, men mest av alt vil jeg skape et samfunn som styrker vår #hairbestie familie og gjør oss i stand til å finne vår #mydentity – for når du vet hvem du er så har du motet til å gjøre alt det du drømmer om.

Kategori	Beskrivelse	# Nyanser
#mydentity Permanent Hårfarge	Ferdigblandede nyanser Full Dekkning	41
#mydentity Demi-Permanent Haircolor	Ferdigblandede nyanser Sur base	31
#mydentity Demi-Permanent X-PRESS Toner	5 Minutters tonere	7
#mydentity Semi-Permanent Haircolor	Super Power Direct Dyes	19
#mydentity #Big9 Crème Lightener	On/Off-Scalp bleking	1
#mydentity #Magnum8 Powder Lightener	Støvfri On/Off-Scalp bleking	1
#mydentity #Stroke7 Rosé Balayage Lightener	Balayage Lightener	1
#mydentity Developers	Fra 1,9% til 12%	5
#mydentity Dual Booster Color Max	Impactful Colors	3
#mydentity Lift me up Booster	Booster	1
#mydentity Lift me up liquid toners	Nyanser for bruk i bleking	3

#Hairbesties, i det følgende avsnittet deler jeg alt du trenger for å oppnå suksess med #mydentity – fra teknisk opplæring til signatur-

teknikker og alle mine hemmelige blandingstips. Jeg kan ikke vente med å se hva du kommer til å skape med #mydentity!



Dette er #mydentity

Jeg skapte #mydentity siden jeg ville skape fargene som vi alle drømmer om - farger som mangler i dagens hårfarger. Jeg vil skape en serie som bringer tilbake engasjement til faget vårt, men mest av alt vil jeg skape

et samfunn som styrker vår #hairbestie familie og gjør oss i stand til å finne vår #mydentity – for når du vet hvem du er så har du motet til å gjøre alt det du drømmer om.



Tilpassede farger som vi alle drømmer om

Hva inspirerte meg til å skape min signaturkolleksjon?

Mine #hairbesties! Denne

kolleksjonen inneholder et

sortiment av ferdigblandede, totalt tilpassede farger skapt med maksimal kreativitet som bakteppe! Jeg ville lage nyanser som ikke bare gjør deg i stand til å skape de hotteste fargene i motebildet akkurat nå men også naturlige, anvendelige looker som fungerer i salong. Jeg gleder meg til å se hva du skaper med #mydentity!

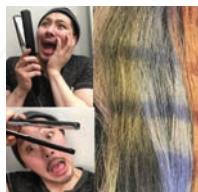

Varmebeskyttelse opp til 232°C

#Hairbesties, kundene våre klager over at motefarger har dårlig varighet. Husk YouTube

videoen om en av hovedgrunnene - styling med varmeverktøy! Derfor var det så viktig for meg å inkludere en ingrediens som beskytter de fantastiske fargene du skaper. #Hairbesties, min hemmelige ingrediens er Miru-Style X-HP™*. Jeg er så glad for dette komplekset som vil beskytte kundens hår ved alle typer varmestyling, selv opp til 232°C!!

*i forhold til andre store profesjonelle farge-brands fra Croda International Plc

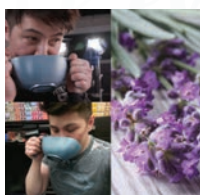

Min favorittduft - Lavendel

#Hairbesties, vi vil at kundene våre skal oppleve noe mer enn bare nok en fargebehandling. Derfor

er fargen duftsatt med min favorittduft, Lavendel! Folkens, den lukter så utrolig godt!!!! 🌸👉🌸

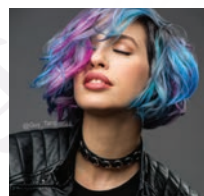

Hårfarge med 2x mer glans

Vær så snill, vi vil skinne som Mariah!! Det er grunnen til at jeg tilførte VibraRiche™* teknologi

-fancy, huh? Men den gir 2x mer glans !!!

*i forhold til andre store profesjonelle farge-brands fra Croda International Plc

Nyanser & Toneretninger

Nyansefamilie	Egenskaper	Primærtone	Sekundærtone
Natural Ice NI	Gir maksimal gråhårsdekning med et kaldt, naturlig resultat. NI-serien gir balansert kontroll og er perfekt for blanding med andre #myidentity nyanser når man ønsker et naturlig resultat.	Brun	Blå-Lilla
Ash A	Keep it cool, #hairbestie! Ash-serien gir full kontroll på varme undertoner når man skal lysne. Ash-serien er også perfekt til blanding med alle andre #myidentity nyanser når man ønsker en kald toneretning.	Grå	Lilla-Blå
Shadow Ash	Gir en fantastisk kontroll, med den høyeste konsentrasjonen av smoky ask for å nøytralisere alle spor av varme. Kontrollerer varme toner på lavere tonehøyde og løfter lysere for å gi en kald base.	Grå	Grå-Blå
Wicked Shadow	Kontrollerer uønskede røde og oransje-røde toner med en sterk smoky grønn. Disse nyansene gir intense pigmenter for de som ønsker kalde toner.	Grønn	Grå
Brown Beige BB	Jeg er besatt av BB-serien, #hairbesties! Med BB nyansen kan du oppnå de kaldeste sjokoladenyansene på mørkere tonehøyder og kremete mokka-nyanser på lysere tonehøyder ved lysning.	Beige	Grå-Rød-Lilla
Ice Gold IG	OMG #Hairbesties!! Jeg elsker kalde, gyldne nyanser! Ice Gold-serien tilbyr en hybridnyanse som gir en iriserende, kald refleks til en lett, gylden toneretning. Perfekt til toning av blondt og mørkere striper.	Iriserende Lilla	Gylden
Gold Ice GI	Gold Ice er perfekt for varme toneretninger med en lett iriserende skygge. Benytt GI-serien for diskret varme kombinert med unik kontroll.	Gylden	Iriserende Lilla
Gold Gold GG	##Hairbesties, når vi trenger gyldent så kjører vi på med GG-serien. PERFEKT Gylden	Gylden	Gylden
Naked	Naked Serien gir kalde toner med en varm refleksjon for en myk pudderaktig look.	Kald Beige	Mauve
Naked Glow	The Naked Glow Series er den ideelle balansen mellom varme og kalde toner. Disse er perfekte for lowlights for å gi en naturlig gylden glød.	Kald Gylden	Blush Beige
Naked Blush	Jeg elsker å bruke Naked Blush serien alene for myke, men allikevel dype blusj rose nyanser.	Rose	Beige
Copper Red Copper CRC	CRC-serien tilbyr rene, rene kobber-nyanser med ekstrem intensitet! Bland med NI-serien for varme, brune kobber-nyanser eller GG-serien for klare og rene kobbernyanser.	Kobber	Rød-Kobber

Nyanser & Toneretninger

Nyansefamilie	Egenskaper	Primærtone	Sekundær tone
Rose Red RR	RR-serien gir de klareste rubin-røde nyanser. Jeg elsker å blande de med CRC-serien for å skape forskjellige variasjoner av røde nyanser. Du kan også blande med BB- og NI-serien for å skape mer naturlige sjokolade og kirsebærnyanser.	Rød	Rød
Midnight Rose MR	Jeg elsker å bruke Midnight Rose-serien til å skape fyldige, dype kald-røde farger! MR er også fantastisk å blande med Dusty Lavender eller Rose for forskjellige kreative toneretninger.	Rød	Lilla
Midnight Violet MV	Dette er de dypeste, fyldigste kald-lilla nyansene og er perfekte til blanding med Dusty Lavender-serien for å få en variasjon i smoky lilla-nyanser. MV-serien kan også blandes med Midninght Rose for å oppnå kaldere resultater.	Lilla	Blå
Midnight Blue MB	Skap den blå-svarte fargen du alltid har drømt om! MB-serien kan også blandes med alle Silver Smoke og Dusty Lavender-nyanser for endeløse fargekombinasjoner. Jeg gleder meg til å se hva du skaper med disse nyansene!	Blå	Svart
Dusty Lavender DL	Dusty Lavender er nydelig alene men kan også blandes med Rose Gold-serien for kalde, lavendel-nyanser eller med Silver Smoke-serien for unike, smoky perlenyanser.	Lilla	Grå
Rose Gold RG	Skap den perfekte Rose Gold-fargen du alltid har ønsket deg! Disse nyansene kan blandes med Dusty Lavender-serien for å oppnå enda flere rose-reflekser.	Rød-Lilla	Beige-Grå
Amber Rose AR	Amber Rose er perfekt når du ønsker å lysne naturlig hår på tonehøyde 8-9 til en varm rose-blond eller på forbleket hår for en kald og levende rose-farge.	Rød-Lilla	Gylden
Silver Pearl SP	Silver Pearl er det optimale hjelpemidlet for å lysne mørkt naturhår til en smoky karamellfarge. Kan også benyttes på forbleket hår for kalde perle/sølv-nyanser.	Grå	Blå-Lilla
Silver Smoke SS	Oppnå perfekt sølvfarget hår! Du kan også benytte Silver Smoke-serien for å nøytralisere varme undertoner på naturhår. Serien tilbyr en iriserende lilla-nyanse for maksimal kontroll på gule nyanser uten skrekken for at sølvfargen vipper over i blått eller grønt.	Grå	Grå-Lilla
Dark Shadows	Bruk Dark Shadow for å tilføre en smoky nyanse og dybde i alle #mydentity permanentfarger. La fargen virke full virketid slik at fargen får maksimal tid til å utvikles.	Grå	Kull-Blå
Crystal Clear	#Hairbesties, Crystal Clear er min mest allsidige nyanse! Bland den i #mydentity Demi-Permanent nyanser for å softe eller gjøre fargen mer transparent. For ubegrenset kreativitet! Benyttet alene i blandingsforhold 1:2 tilfører den forførende glans.	Klar	Klar

SHADE ASSORTMENT

Natural Series

Naked Series

	NATURAL ICE	ASH	SHADOW ASH	WICKED SHADOW	BROWN BEIGE	ICE GOLD	GOLD ICE	GOLD GOLD	NAKED	NAKED GLOW	NAKED BLUSH
	NI	A	SHADOW	WICKED	BB	IG	GI	GG	NAKED	GLOW	BLUSH
10 ULTRA LIGHT BLONDE											
9 LIGHT BLONDE											
8 BLONDE											
7 MEDIUM BLONDE											
6 DARK BLONDE											
5 LIGHT BROWN											
4 MEDIUM BROWN											
3 DARK BROWN											
1 BLACK											

DUAL BOOSTER SHADES



AQUA BLUE

ULTRA VIOLET

LOVE



GREEN AURORA™

OCEAN REIGN™

BLUE MYSTIQUE™

PURPLE RAVEN™

VIOLET SORCERY

VIBRANT PASTEL DIRECT DYE SHADES



COSMIC CORAL

LOVERBOY

HEART-BREAKER

PINK DIAMOND

SHEER POWER™

MINT OF STEEL

LAVENDER LUST

Fashion Series

Signature Shades

COPPER RED COPPER	ROSE RED	MIDNIGHT FANTASY	MIDNIGHT LOVE	MIDNIGHT ROSE	MIDNIGHT VIOLET	MIDNIGHT BLUE	DUSTY LAVENDER	ROSE GOLD	AMBER ROSE	SILVER PEARL	SILVER SMOKE
CRC	RR	MF	ML	MR	MV	MB	DL	RG	AR	SP	SS
							P/D	P		P	D
								D	P		
							P/D			P	D
P								D			
	P		P	P	D		D				D
		P	D		P						
			P								
					P	D					
						P	D				
							P	D			

POWER™ DIRECT DYE SHADES



MAGENTA MAGIC™ PINK POSSESSION™ CRIMSON SPELL™ PHOENIX FIRE™ LIGHTNING BOLT™ NIGHT WARRIOR TITANIUM SHIELD

X-PRESS TONERS



TITANIUM PEARL BLUSH ECLIPSE MISTY MAUVE GOLDEN SAND SAND STORM

DARK SHADOWS CRYSTAL CLEAR



*Display device may alter tonality of swatches

#mydentity™

@GUY-TANG

	#mydentity Shade Family	Primary Tone	Secondary Tone
#mydentity Permanent and Demi-permanent Color Series	NI	Brown	Blue-Violet
	A	Gray	Violet-Blue
	Shadow Ash	Gray	Blue
	Wicked Shadow	Green	Gray
	BB	Beige	Gray-Red-Violet
	CRC	Copper	Red-Copper
	Midnight Love	Red	Red Red
	Midnight Rose	Red	Violet
	Midnight Violet	Violet	Blue
	Midnight Blue	Blue	Black
	Midnight Fantasy	Violet	Red
	RG	Red-Violet	Beige-Gray
	DL	Violet	Gray
	SP	Gray	Blue-Gray
	SS	Gray	Gray-Violet
	Dark Shadow	Gray	Charcoal-Blue
	Pink Sky Dream	Rose	Rose
	Silver Moon Dream	Iridescent Gray	Gray-Violet
	Champagne Dream	Beige	Iridescent Violet
	Twilight Dream	Brown Gold	Copper
	Naked	Cool Beige	Mauve
	Naked Glow	Cool Gold	Blush
	Crystal Clear	Clear	Clear
#mydentity X-press Toners	Eclipse	Gray Gray	Blue-Violet
	Titanium	Silver	Iridescent Violet
	Pearl	Gray	Violet
	Misty Mauve	Gray	Violet-Red
	Blush	Beige	Rose
	Golden Sand	Gold	Gold
	Sand Storm	Tan	Blue-Violet

Notes:

Hvorfor du kommer til å elske #myidentity Permanent Hårfarge

#Hairbesties, alle de permanente hårfargekremene inneholder den revolusjonerende Miru-Style X-HP™-teknologien som gir ekstrem varmebeskyttelse - opptil 232°C – for drastisk å redusere de skadelige påvirkningene fra varmeverktøy. VibraRiche™ teknologi gir hårfarge med opptil 2x mer glans.

Du vil også elske at #myidentity Permanent Haircolor tilbyr:

- Full gråhårsdekning
- Varige resultater – opptil 50 shampooeringer
- Ferdigblandede nyanser som kan benyttes alene eller blandes for maksimal kreativitet

Bruk:



1:1



Blandingsforhold: 1 del #myidentity Permanent med 1 del #myidentity Permanent Developer (1:1)



Virketid: 30 minutter
– opptil 40 minutter for gråhårsdekning



Notater:

Forberedeleser til blanding

1. Identifiser kundens naturlige tonehøyde ved hjelp av fargeprøvene på Natural Ice i #myidentity fargekartet. Sammenlign fargeprøvene med kundens ettervekst og fargen nær hodebunnen. Husk at du kun leter etter naturlig tonehøyde og ikke nyanse. #Hairbesties, hvis du ser grått først så er kundens hår mest sannsynlig mer enn 50% grått. Følg da bruksanvisningen i avsnittet om gråhårsdekning.
2. Identifiser kundens ønskede tonehøyde. Du kan velge ønsket nyanse ved hjelp av fargekartet.
3. Identifiser kundens ønskede nyanse. For å blande fargen for dette ønsket må du avgjøre den naturlige pigmenteringen på den ønskede tonehøyden. Benytt underlagstabellen vår som en guide. Den underliggende pigmenteringen må nøytraliseres for å oppnå ønsket resultat. Det er her du benytter fargehjulet for å avgjøre hvilken #myidentity nyanse som vil nøytralisere det underliggende pigmentet.
4. Avgjør den riktige developerkonsentrasjonen som er påkrevd etter at du har bestemt hvor mange tonehøyder lysning som er nødvendig for å oppnå ønsket farge.

Naturlig underliggende pigmentering (NUP)

Naturlig underliggende pigmentering er undertonene som kommer frem når naturlig hårfarge lysnes. Du kan velge å nøytralisere disse ved å bruke fargehjulet for å avgjøre riktig nyanse for å gjøre dette.

#Hairbesties, husk at resultatet alltid avhenger av kombinasjonen av valgt farge og påvirkningen fra den underliggende pigmenteringen.

Benytt denne tabellen for å identifisere hvilken underliggende pigmentering som vil lysnes frem på tonehøyden du farger til.

Tone høyde	Beskrivelse	Naturlig underliggende pigmentering	Nøytraliserende pigmentering
10	Ultra Lys Blond	Lys Gul	Lilla
9	Lys Blond	Gul	Lilla
8	Blond	Gylden	Blå Lilla
7	Medium Blond	Lys Orange	Blå
6	DMørk Blond	Mørk Orange	Blå Grønn
5	Lys Brun	Rød Orange	Grønn
4	Medium Brun	Rød	Gul Grønn
3	Mørk Brun	Rød Brun	I/A

Blandingstabell

Notater:

Ønsket tonehøyde

	1	3	4	5	6	7	8	9	10
1	1	FB ³⁰	FB ⁴⁰	FB	FB	FB	FB	FB	FB
3	1	3 ¹⁰	4 ²⁰	5 ³⁰	FB	FB	FB	FB	FB
4	1	3 ¹⁰	4 ¹⁰	5 ²⁰	6 ³⁰	FB	FB	FB	FB
5	1	3 ¹⁰	4 ¹⁰	5 ¹⁰	6 ²⁰	7 ³⁰	8 ³⁰	FB ⁴⁰	FB
6	1	3 ¹⁰	4 ¹⁰	5 ¹⁰	6 ¹⁰	7 ²⁰	8 ³⁰	9 ³⁰	FB ⁴⁰
7	1	3 ¹⁰	4 ¹⁰	5 ¹⁰	6 ¹⁰	7 ¹⁰	8 ²⁰	9 ³⁰	10 ⁴⁰
8	1	3 ¹⁰	4 ¹⁰	5 ¹⁰	6 ¹⁰	7 ¹⁰	8 ¹⁰	9 ²⁰	10 ³⁰
9	1	3 ¹⁰	4 ¹⁰	5 ¹⁰	6 ¹⁰	7 ¹⁰	8 ¹⁰	9 ¹⁰	10 ²⁰
10	1	3 ¹⁰	4 ¹⁰	5 ¹⁰	6 ¹⁰	7 ¹⁰	8 ¹⁰	9 ¹⁰	10 ¹⁰



A: Tonehøyde

B: Developerkonsentrasjon #myidentity Developer

FB: Forblek for å oppnå ønsket lysning og kontrollere naturlig underliggende pigmentering

#Hairbesties, du kan benytte denne blandingstabellen som et raskt verktøy når du skal blande #myidentity color. Den vil hjelpe deg å velge riktig tonehøyde #myidentity farge og #myidentity Developer-konsentrasjon. Denne tabellen bør ikke benyttes hvis håret er mer enn 50% grått. Se avsnittet om gråhårsdekning for hjelp til blanding ved gråprosent.

#Hairbesties, husk at mengde, tekstur og porøsitet alltid vil påvirke lysningsevne og dermed farger resultat.



#Hairbestie Tips: Dersom håret skal lysnes mer enn én tonehøyde så husk på teorien. Dersom du ønsker å nøytralisere på underlaget så velg en nyanse fra Natural Ice, Ash eller Ash Ash-serien.

Steg 1: Avgjør kundens naturnyanse på venstre side av tabellen.

Steg 2: Avgjør kundens ønskede tonehøyde øverst på tabellen

Steg 3: #Hairbestie, din #myidentity blanding finnes der de to linjene møtes.

Steg 4: Velg ønsket Nyansefamilie eller tilpass blandingen for å kontrollere uønskede varme undertoner.

Notes:

#mydentity Demi-Permanent

#Hairbesties, all Demi-Permanent inneholder den revolusjonerende **Miru-Style X-HP™-teknologien** som gir ekstrem varmebeskyttelse - opptil **232°C** –for drastisk å redusere de skadelige påvirkningene fra varmeverktøy. **VibraRiche™ teknologi** gir hårfarge med opptil **2x mer glans**. I tillegg, #hairbesties – våre Demi-Permanent fargekremer er sammensatt uten ammoniakk og har en sur pH (gjennomsnittlig pH 6,9)

Du kommer til å elske at #mydentity Demi-Permanent:

- Lukker skjellaget perfekt
- Gir fantastisk glans – #Hairbesties, THAT SHINE THO!
- Gir håret glans som glass
- Kamuflerer grått hår

Bruk:



1:2



Blandingsforhold: 1 del #mydentity Demi-Permanent til 2 deler #mydentity Demi-Permanent Developer 1,9% (1:2)



Virketid:
25 minutter

#Hairbesties, for en mer dekkende farge bland 1:1



1:1



Blandingsforhold: 1 del #mydentity Demi-Permanent til 1 del #mydentity Demi-Permanent Developer 1,9% (1:1)



Virketid:
25 minutter



#Hairbestie Tips for maksimal holdbarhet:

1. Pre-toning med #mydentity X-PRESS Tonere tilfører ekstra pigmentering for ekstra lang fargevarighet.
2. Påfør i tørt hår.
3. Bland 1:1 med #mydentity Demi-Permanent Developer.
4. For maksimal holdbarhet la fargen virke full virketid, 25 minutter.

#mydentity Demi-Permanent X-PRESS Toners

#Hairbesties, jeg ELSKER våre 5-minutters X-PRESS Tonere! Disse er fantastiske for en rask toning eller en pre-toning for å sørge for bedret holdbarhet for enhver sensitiv farge, som for eksempel Rose Gold. Demp, forsterk, kontroller – yasssss, #Hairbesties hvem er gira? Våre 5 minutters X-PRESS Tonere finnes i følgende nyanser:

Shade	Features	Primary Tone	Secondary Tone
Titanium	Gir mest kontroll samtidig som den tilfører et kald tone med en sølvaktig finish.	Sølv	Iriserende Lilla
Pearl	En soft, lilla tone som demper gyldent	Gray	Lilla
Golden Sand	Oppnå den fyldigste gyldne nyansen med toning noensinne.	Gylden	Gylden
Misty Mauve	Gir unik, kald kontroll med en touch av lilla.	Grå	Lilla-Rød
Blush	Oppnå den lekreste, softeste rosa-blush	Beige	Rose
Eclipse	Gir en røykaktig aske-brun eller stål-grå overflate på før-bleket tonehøyde 6-7.	Grå-Grå	Blå-Lilla
Sand Storm	Gir en kald, sandtone for et naturlig eller nøytralt resultat.	Tan	Blå-Lilla

Notater:

Bruk:



1:2



Blandeforhold: 1 del #mydentity X-PRESS Toner med 2 deler #mydentity Demi-Permanent 1,9% Developer (1:2)



Virketid: Opptil 5 minutter i fuktig hår til ønsket nyanse er oppnådd.



#Hairbestie Tips:

En pre-toning med X-PRESS Toner sørger for bedret holdbarhet for enhver farge.

Blandingseksempel:

Pre-ton med X-PRESS Toner Blush før enhver Rose Gold blanding. Dette gir deg ekstra holdbarhet med et soft resultat og en overlegen glans på sluttresultatet.

#mydentity Dual Booster COLOR MAX

Notater:

Dual Booster COLOR MAX for effektfargeeffekter. #Hairbesties, jeg kalt disse nyansene "Dual Booster" fordi du kan bruke de på to måter - for direkte applikasjon eller for å skreddersy, forsterke, korrigerer eller nøytralisere noen av dine #mydentity formuleringer. Dual Booster COLOR MAX er tilgjengelig i følgende nyanser:

Nyanse	Egenskaper
Aqua Blue	Aqua Blue er perfekt for å skjule overflødig varme når du har problemer med "brassige" farger.
Love	Love Booster er fin for å forsterke Rose Gull toner eller for å legge til rosa toner inn i blandingen din.
Ultra Violet	Jeg bruker Ultra Violet for å forsterke alle Dusty Lavender formuleringer.

Bruk:

Direkte påføring:

- Påfør direkte på før-bleket hår



#Hairbestie Tip: disse kan blandes med Permanent eller Demi-Permanent Developer 1,8% - 12% for ønsket konsistens.



Virketid:
20 minutter

Skreddersy, Boost, Korriger eller Nøytraliser hvilken som helst

#mydentity nyanse:

- Bland inn ønsket mengde Dual Booster (opp til 50%) for å forsterke en #mydentity Permanent eller Demi-Permanent blanding.
- Virketid i forhold til din Permanente eller Demi-Permanente blanding.

#mydentity Super Power™ Pastel Direct Dyes

#Hairbesties, jeg har inkorporert en eksklusiv blanding av Keratin & Arganfrø Olje for å forbedre hårets integritet samtidig som du gir maksimal fargestyrke og holdbarhet. Alle nyanser fader "true to tone". Super Power™ Pastel Direct Dyes varer opp til **25 sjamponeringer** og er tilgjengelig i følgende nyanser:

Notater:

Nyanse	Egenskaper
Mint of Steel	Påfør på tonehøyde 9-10. Mint of Steel gir myke mint nyanser. Bland inn Arctic Blue for variasjoner av havnyanser eller Lavender Lust for en unik mint-lavendel farge.
Lavender Lust	Påfør på tonehøyde 9-10. Lavender Lust gir en kald, myk lavendel tone. Legg til Pink Diamond for å fremheve lilla, og Arctic Blue og Charcoal for en lys indigo refleksjon.
Pink Diamond	Påfør på tonehøyde 9-10. Pink Diamond gir en sterk, men samtidig myk rosa nyanse. Lag en lilla tone ved å legge til Charcoal. Legg til Lavender Lust for å myke opp og gjøre kaldere.
Cosmic Coral™	Påfør på tonehøyde 10. Cosmic Coral er en mer pigmentert Naked tone sorbet refleksjon. Bland inn en liten dråpe av Crimson Spell for å lage en "vannmelon-korall" tone.
Sheer Power™	#hairbesties, jeg bruker Sheer Power i nesten alle mine blandinger! Bland med hvilken som helst Super Power Direct Dye nyanse for å myke den opp eller for å "blande den ut".
LoverBoy	En subtil nude blush nyanse. Bland inn litt Cosmic Coral eller Pink Diamond for mer rosa refleksjon.
Heartbreaker	En kald rosa pastelltone. Bland med Lavender Lust for å lage kaldere refleksjoner.

#mydentity VIBRANT PASTEL Direct Dyes

Nyanse	Egenskaper
Blue Ghost™	Påfør på tonehøyde 9-10. Blue Ghost er en delikat himmelblå. Bland med Blue Mystique og Ocean Reign for den ultimate monokromatiske color melt!

Bruk:

Direkte påføring:

- #Hairbesties, husk at dette er Direct Dyes, så Developer trengs ikke
- Bland ikke med Developer



Virketid:
20 minutter

 **#Hairbestie Tip:** For maksimal levetid og fargestyrke, før-blek håret med #Big9 eller #Magnum8 før påføring.

(PS: Se før-bleking forslag i Lysningsseksjonen som følger)

#myidentity Super Power™ Direct Dyes

#Hairbesties, jeg har inkorporert en eksklusiv blanding av Keratin & Arganfrø Olje for å forbedre hårets integritet samtidig som du gir maksimal fargestyrke og holdbarhet. Alle nyanser fader "true to tone".

Notes:

Super Power Direct Dyes **varer opp til 50 sjamponeringer** og er tilgjengelig i følgende nyanser:

Nyanse	Egenskaper
Green Aurora™	Påfør på tonehøyde 9-10. Green Aurora gir en rik smaragd tone. Bland inn Blue Mystique i Green Aurora for en blågrønn tone.
Ocean Reign™	Påfør på tonehøyde 9-10 Ocean Reign gir en intens cobalt blå. Bland med Green Aurora for en elektrisk aquamarine.
Blue Mystique™	Påfør på tonehøyde 9-10. Blue Mystique gir en dyp kongebå tone med safirrefleksjoner. Bland med Crimson Spell for merlot toner.
Purple Raven™	Påfør på tonehøyde 9-10. Purple Raven gir en kald indigo tone. Bland med Magenta Magic for forskjellige ametystfiolette toner.
Violet Sorcery	Påfør på tonehøyde 9-10. Violet Sorcery gir en superrik og royalaktig orkidefarge. Bland med Purple Raven for en seriøs smoky plommefarge.
Magenta Magic™	Påfør på tonehøyde 9-10. Magenta Magic gir sjokkerende romantiske rosa toner.
Pink Possession™	Apply to levels 9-10. Pink Possession gir en fantastisk hot rosa nyanse. Bland med Cosmic Coral for en mer rosy-solnedgang inspirert nyanse.
Crimson Spell™	Påfør på tonehøyde 6-10. Crimson Spells gir en dyp rød med rubyrefleksjoner. Bland inn Magenta Magic for "candy apple" toner.
Phoenix Fire™	Påfør på tonehøyde 7-10. Phoenix Fire gir en flammende rød tone. Bland inn Lightning Bolt for variasjoner av flammenyanser.
Lightning Bolt™	Påfør på tonehøyde 8-10. Lightning Bolt gir en elektrisk nyanse når den brukes alene eller bland med andre Super Power nyanser. Bland med Green Aurora for lime nyanser.
Titanium Shield	
Night Warrior	

Bruk:

Direkte påføring:

- #Hairbesties, husk at dette er Direct Dyes, så Developer trengs ikke
- Bland ikke med Developer



Virketid:

20 minutter



#Hairbestie Tip: For maksimal levetid og fargestyrke, før-blek håret med #Big9 eller #Magnum8 før påføring.

(PS: Se før-bleking forslag i Lysningsseksjonen som følger)

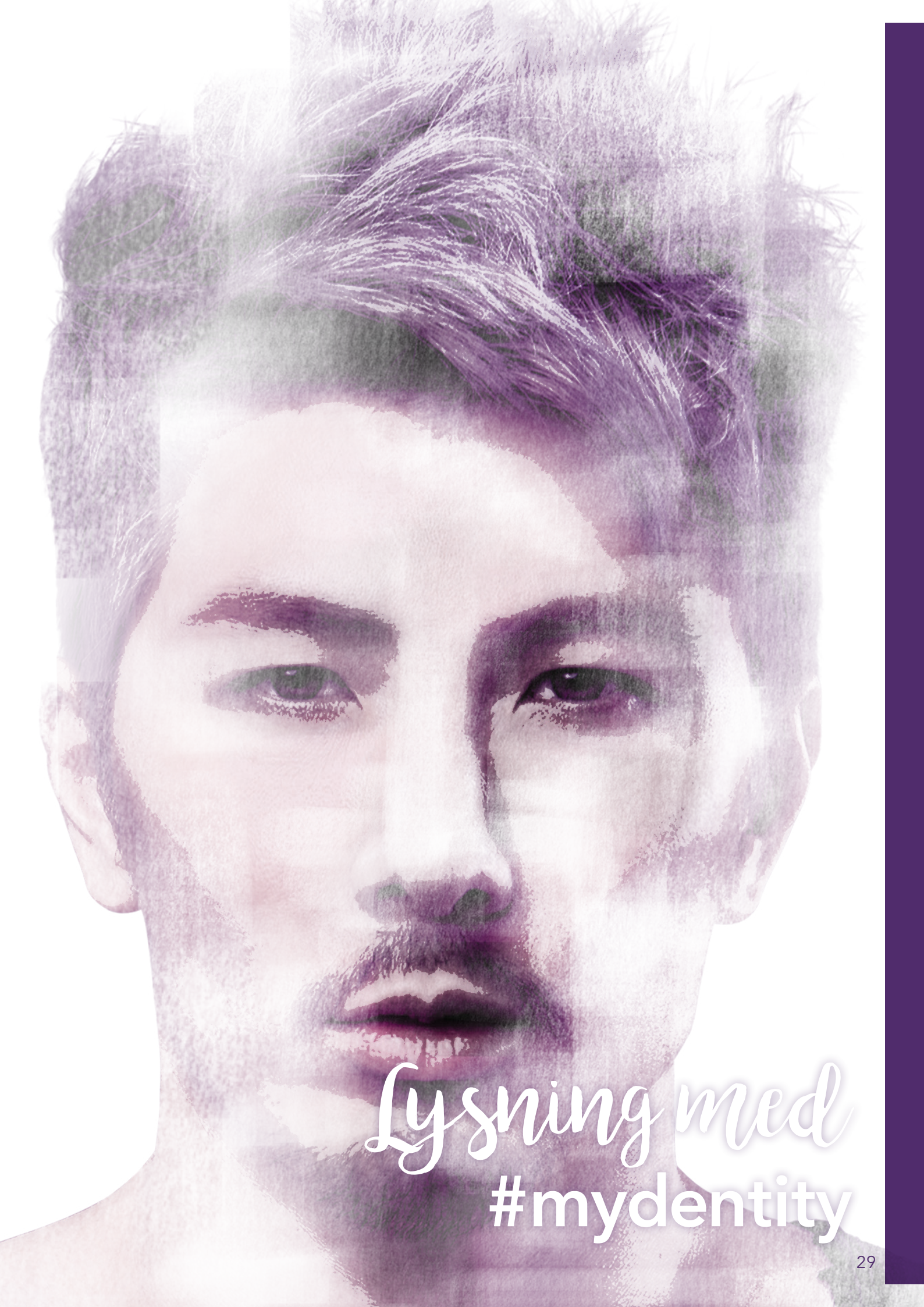

Lysning med
#mydentity

Notes:

Lysning med #myidentity

#Hairbesties, hvis du vet noenting om meg så vet du at jeg har prøvd alle blekinger på markedet. Denne kategorien er så viktig for meg fordi jeg bruker bleking i nesten alle fargebehandlinger jeg gjør. Det er grunnen til hvorfor den tok over et år å utvikle, fordi jeg ønsket at blekingen vår ikke bare skulle yte bedre men også beskytte håret under blekeprosessen.

#Hairbesties, ikke sikker på hvilken bleking du skal velge? Få vite hva jeg ELSKER mest ved alle 3 



#Hairbesties, dette er den mest kremete! Jeg kalte den #Big9 fordi den lysner opptil 9 tonehøyder i én påføring! #ThatBig9Tho

Hvorfor du kommer til å elske den:

- Lysner opptil 9 tonehøyder i én påføring
- Allsidig sammensetning for presise og globale påføringsteknikker
- Gir overlegen pleie under lysningsprosessen
- Beskyttende krem-base beroliger hodebunnen og gir redusert sensitivitet
- Fuktgivende pleiestoffer sørger for optimal beskyttelse under og etter lysningsprosessen.
- Unik konsistens gjør produktet lett å fordeley



#Hairbesties, dette er den perfekte løsningen for en hurtigarbeidende bleking til både on- og off-scalp behandlinger. Maksimal kontroll og overlegen pleie!

Hvorfor du kommer til å elske den:

- Lysner opptil 8 tonehøyder i én påføring
- Støvfritt lilla pulver
- Gir overlegen pleie under lysningsprosessen
- Perfekt når man ønsker rask lysning
- Unik konsistens gjør produktet lett å fordele



#Hairbesties, nå kan du balayage som meg!

Hvorfor du kommer til å elske den:

- Lysner opptil 7 tonehøyder i én påføring
- Rosefarget pulver
- ElastiShell Technology gir en fleksibel gips som ikke flaker og gir jevn lysning.
- Formulert med  THICC  Balayage Activators for perfekt blend og jevn påføringsegenskap.

#Big9 Crème Lightener		#Magnum8 Powder Lightener	
 <p>#Hairbesties, dette er den mest kremete! Jeg kalte den #Big9 fordi den lysner opptil 9 tonehøyder i én påføring! #ThatBig9Tho</p>		 <p>#Hairbesties, dette er den perfekte løsningen for en hurtigarbeidende bleking til både on og off-scalp behandlinger. Maksimal kontroll og overlegen pleie!</p>	
Blanding og virketid		Blanding og virketid	
 <p>1:1</p>	 <p>1:1½</p>	 <p>1:1</p>	 <p>1:3</p>
For helhodebehandlinger	For foliateknikker og ettervekstpåføring	1:1 – 1:3 til ønsket konsistens	
		 <p>#Hairbestie Tip: Jeg foretrekker 1:2 for best konsistens og 1:3 for korrigerende ved vasken</p>	
Påføring		Påføring	
Påføring på/av hodebunnen: <ul style="list-style-type: none"> • On-scalp – Opp til 6% • Off-scalp – Opp til 12% 		Påføring på/av hodebunnen: <ul style="list-style-type: none"> • On-scalp – Opp til 6% • Off-scalp – Opp til 12% 	
Virketid		Virketid	
 <p>20-45 minutter Ingen varme</p>		 <p>20-45 minutter Ingen varme</p>	

#Hairbestie Tips: Jeg elsker å blande #Magnum8 med #Big9 for å skape en perfekt hybrid-konsistens!



1 : 1 : 2 =  Min Favoritt Hybrid Bleking

Notater:

#Stroke7 Rosé Balayage Lightener

#Hairbesties, nå kan dere balayage som meg!

#Stroke7 Rosé Balayage Lightener	30v & 40v THICC Balayage Activator
	
Blanding og virketid	
1:2 – 1:3 til ønsket konsistens	
#Hairbestie Tip: Jeg foretrekker å blande 1:3 for å få en tykk, kremet konsistens som gir muligheten for uanstrengt spredningsevne.	
Påføring	
For av-hodebunn påføringer.	
Virketid	
35-45 minutter Ingen varme	

ElastiShell



Hva er ElastiShell Technology?

- Kremet konsistens for enkel påføring
- Unik rosé farge
- Fleksibel gips for minimalt med flaking
- Låser inn fuktighet for en jevn lysning

Viktigheten av Thicc Balayage Activators

	+		=		Tykk, kremet konsistens		Fleksibel gips		Sitter på utsiden av håret som en gips
	+		=		Tynn, rennende konsistens		Tørker ikke		Penetrerer håret når påført

Avanserte blandinger

#mydentity

#Hairbestie blandingstips

Nyansefamilie	#Hairbestie blandingstips	Mine favorittblandinger
Natural Ice NI	Ved ettervekstfarging av grått benytt ønsket NI nyanse på etterveksten og frisk opp lengder og spisser med Demi-Permanent farge to tonehøyder lysere.	10NI + 9RG 7NI + 7GG
Ash A	For maksimal kontroll på holdbarhet påfør alltid fargen på tørt hår og gi den full virketid	8A + 6AA 10A + 10RG
Shadow Ash	Denne serien gir intense pigmenter for å overvinne uønsket varme med varig farge. Bland Dark Shadows i hodebunnsblandingen for å unngå varm nyanse der.	Shadow Ash 6 +Dark Shadows Shadow Ash 7 + 7NI
Wicked Shadow	Denne serien er fantastisk når man løfter mørke baser til lysere tonehøyde, og samtidig nøytralisere så mye som mulig.	Wicked Shadow 7 + 8SS
Brown Beige BB	For mest mulig naturlige resultater bland 1-2 tonehøyder mørkere ved hodebunnen. Dette vil hjelpe deg å oppnå en diskret ettervekstfarge.	9BB +9RG 5BB +6RR
Ice Gold IG	For å skape en ettervekst benytt Demi-Permanent 9IG ved hodebunnen og tilfør Crystal Clear i blandingen for lengder og spisser. Dette gir en sømløs ombre-look.	9IG + 9RG 10IG + 10RG
Gold Ice GI	GI-serien er perfekt for mørkere striper og i kombinasjon med Rose Gold Serien.	7GI + 9RG
Gold Gold GG	Perfekt kombinert med CRC Serien for å gi en varmere variasjon i kobbertonene. GG er også perfekt blandet med NI-serien for å oppnå en naturlig gylden nyanse i enhver basefarge.	7GG + 7CRC 7GG + 6CRC
Copper Red Copper CRC	Etter lysning med CRC kan man glanse opp med matchende Demi-Permanent CRC nyanse for et ekstra kick av farge og glans!	7CRC + 7GG 7CRC + 9AR 6CRC + 6RR 7CRC + 8GI
Rose Red RR	Inkluder 1/4 NI i din RR hodebunnsblanding og bruk 3% - 6%. For lengder til spisser bland RR med 9%. Dette hjelper for å forhindre varme ved hodebunnen, og gir flotte resultater når man lysner mørkt hår.	6RR + 6MR 6RR +7GG
Naked	Naked serien er perfekt for å blande inn i Rose Gold for en blusheffekt. Disse nyansene er også fine å blande inn i Natural Ice Serien for variasjoner av Naked nyanser.	Naked 10 + 9RG Naked 8 + 8DL Naked 7 + 6SS
Naked Glow	For varmere sluttresultat, bland Naked Glow med Copper Red COpper og Rose Gold.	Naked Glow 9+ 9IG Naked Glow 7 + Naked7 Naked Glow 9 +10DL

Nyansefamilie	#Hairbestie blandingstips	Mine favorittblandinger
Naked Blush	Jeg er besatt av å blande Naked Blush med Rose Gold, Dusty Lavender og Silver Smoke for variasjon.	Naked Blush 9+ NRG Naked Blush 9 + 9IG
Midnight Rose MR	Jeg elsker å blande noen få gram Midnight Blue i Midnight Rose nyansene -- dette gir deg unike Midnight Violet nyanser.	5MR + 3MV 6MR + 3MB
Midnight Violet MV	Jeg elsker å bruke 10DL som en fortynner for 3MV - dette gir en lysere nyanse for alle typer kreativ farging.	3MV + 8DL + 10RG 3MV + 10DL 3MV + 5MR
Midnight Blue MB	For kreativ farging i Demi-Permanent serien, kan du blande Crystal Clear med noen få gram 3MB for en lys, indigo-blå nyanse.	3MB + Crystal Clear 3MB + 1MB 3MB + 6MR
Dusty Lavender DL	Demi-Permanent 6DL er flott som en gloss på naturlig tonehøyde 6-7 for å gi en irriserende kald sjokoladebrun farge.	8DL + 9RG 8DL + 7RG
Rose Gold RG	Du kan alltid forhåndstone lysnet hår med #myidentity X-PRESS Toner Blush for å ha en filler før du påfører Rose Gold på tørt hår for lenger fargebevaring.	10RG + 10A 10RG + 8BB 10RG + 10IG
Amber Rose AR	For en myk og luftig fargerefleksjon, bland med Rose Gold eller Gold Ice.	9AR + 10RG 9AR + 8GI
Silver Pearl SP	Bland Permanent 8SP med Dark Shadows for en gunmetal gray.	8SP + Dark Shadows 8SP + 8DL
Silver Smoke SS	La virke i tørt hår i fulle 25 minutter for lengre holdbarhet på sølvfarger.	8DL + 8SS 6SS + 8SS
Dark Shadows	Bruk for en røykaktig versjon av Permanente nyanser og gi dybde. Dark Shadows har en base på tonehøyde 5 med en dyp kalkrøykaktig støy som lar den oppføre seg ulikt noe annet. Denne nyansen er formulert med lavest mulig ammoniakkinhold som gjør den det beste valget for farging ved hodebunn.	Dark Shadows + 8SP
Crystal Clear	#Hairbesties, Crystal Clear er den mest allsidige nyansen vi har! Bland inn i hvilken som helst #myidentity Demi-Permanent nyanse for å mykgjøre eller blande ut hvilken som helst farge for uante kreative fargeutfoldelser. I tillegg gir den glans alene, bland 1:2.	Crystal Clear + alle X-PRESS Toners

#Hairbestie blandingstips

Nyansefamilie	#Hairbestie blandingstips	Mine favorittblandinger
Natural Ice NI	Ved ettervekstfarging av grått benytt ønsket NI nyanse på etterveksten og frisk opp lengder og spisser med Demi-Permanent farge to tonehøyder lysere.	10NI + 9RG 7NI + 7GG
Naked	Naked serien er perfekt for å blande inn i Rose Gold for en blusheffekt. Disse nyansene er også fine å blande inn i Natural Ice Serien for variasjoner av Naked nyanser.	Naked 10 + 9RG Naked 8 + 8DL Naked 7 + 6SS
Ash A	For maksimal kontroll på holdbarhet påfør alltid fargen på tørt hår og gi den full virketid	8A + 6AA 10A + 10RG
Ash Ash AA	Ved påføring på tidligere ufarget hår bland ønsket farge med 6% på etterveksten. I lengder og spisser bland fargen med 9% for å oppnå jevn lysning og deponering og unngå "varm ettervekst"! La virke full virketid i tørt hår.	6AA + 7NI
Brown Beige BB	For mest mulig naturlige resultater bland 1-2 tonehøyder mørkere ved hodebunnen. Dette vil hjelpe deg å oppnå en diskret ettervekstfarge.	9BB + 9RG 5BB + 6RR
Ice Gold IG	For å skape en ettervekst benytt Demi-Permanent 9IG ved hodebunnen og tilfør Crystal Clear i blandingen for lengder og spisser. Dette gir en sømløs ombre-look.	9IG + 9RG 10IG + 10RG
Gold Ice GI	GI-serien er perfekt for mørkere striper og i kombinasjon med Rose Gold Serien.	7GI + 9RG
Gold Gold GG	Perfekt kombinert med CRC Serien for å gi en varmere variasjon i kobbertonene. GG er også perfekt blandet med NI-serien for å oppnå en naturlig gylden nyanse i enhver basefarge.	7GG + 7CRC 7GG + 6CRC
Copper Red Copper CRC	Etter lysning med CRC kan man glanse opp med matchende Demi-Permanent CRC nyanse for et ekstra kick av farge og glans!	7CRC + 7GG 7CRC + 9AR 6CRC + 6RR 7CRC + 8GI
Rose Red RR	IBland 1/4 NI i din RR ettervekstfarge og bland med 3 eller 6%. I lengder og spisser bland RR med 9%. Dette gjør at man unngår "varm ettervekst" og gir perfekte resultater når man lysner mørkere tonehøyder.	6RR + 6MR 6RR + 7GG
Midnight Rose MR	Jeg elsker å blande noen få gram Midnight Blue i Midnight Rose nyansene -- dette gir deg unike Midnight Violet nyanser.	5MR + 3MV 6MR + 3MB

Blandinger for gråhårsdekning

Steg for å oppnå gråhårsdekning:

1. Identifiser kundens naturlige tonehøyde og gråprosent. Det er avgjørende for resultatet at man kan identifisere hvor høy gråprosent det er. Undersøk hele etterveksten. Blandingen avgjøres på bakgrunn av hva du ser. Hvis det første du legger merke til er naturfargen er kunden under 50% grå. Hvis grå er det du ser først er kunden over 50% grå.
2. Identifiser kundens ønskede tonehøyde
3. Identifiser kundens ønskede nyanse.
4. Avgjør gråprosenten for å bestemme hvor mye Natural Ice som må tilføres i blandingen. #Hairbesties, se blandingstabellen under for mengder.
5. Avgjør påkrevd Developer. Jeg anbefaler 6% når håret er mer enn 75% grått.

Notes:

#myidentity Grått hår, blandingstabell

% Grå	%NI	%Motefarge
Opp til 30%	25%	75%
30-75%	50%	50%
75-100%	75%	25%



#Hairbestie Tips for best gråhårsdekning

1. 2 tonehøyder eller mer lysning anbefales ikke ved lysning av naturhår og gråhårsdekning i samme prosess. En kaldere nyanse er påkrevet dersom man ønsker å nøytralisere uønskede underliggende pigmenter. Kaldere nyanser som Ash har ikke dekkevnen som kreves for dekk av grått hår.
2. For Vibrant Reds og gråhårsdekning benytt GG-serien i stedet for NI-serien. Se Gråhårsdekningstabellen i det påfølgende avsnittet.
3. Start alltid påføringen der det er størst problemer med dekkevnen.
4. Dersom kunden har områder som er svært avvikende i gråprosent bør det benyttes forskjellige blandinger for å oppnå et jevnt resultat
5. La alltid fargen få full virketid, 45 minutter, for maksimal gråhårsdekning.

Før:



Etter:



@HairByNoora

Notater:

Vibrant Reds og gråhårsdekning

#Hairbesties, når du blander for gråhårsdekning og ønsket nyanse er en #mydentity Vibrant Red (f.eks. RR, MR, CRC) iblandt med GG-serien i stedet for med NI-serie. Den følgende tabellen vil hjelpe deg med å blande en balansert farge for gråhårsdekning.

#mydentity grått hår blandingstabell for Vibrant Reds

% Grå	% GG	% Vibrant Red Nyanse
Opp til 30%	25%	75%
30-75%	50%	50%
75-100%	75%	25%

Før:



Etter:



@GUY-TANG



#myidentity™

@GUY-TANG
#LIFTMEUP
HIGH LIFT BLONDING SYSTEM



#LIFTMEUP

HIGH LIFT BLONDING SYSTEM

#LIFTMEUP BLONDING SYSTEM:

En serie liquid toners og en oil booster som gir opp til 6 tonehøyder løft og gir en synlig iriserende blond reflesjon, når brukt som et system.

INSPIRE ROSE BLONDE:

Ulikt andre rosegulltoner, er den ren og uten dybde for å gi det reneste rosepigment. Den harmonerer med den lysnede tonehøyden for en reflekterende dimensjon.











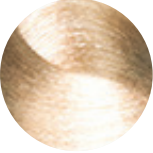



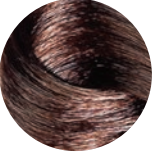
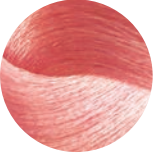
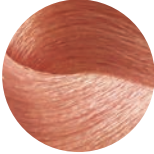
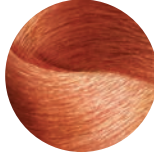









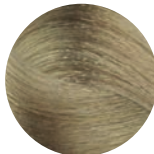

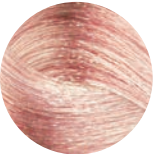
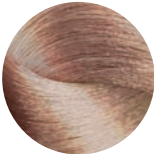
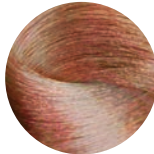

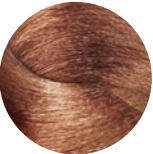
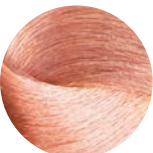
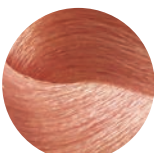
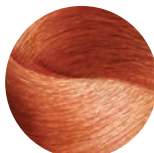

PASSION BRIGHT BLONDE:

Denne toneren gir deg kontroll og lar deg lysne på halve tiden. Denne lyse toneren vil hjelpe deg med å oppnå en solkysset blonde med en harmonisk blend med det naturlige håret.

ILLUMINATE PEARL BLONDE:

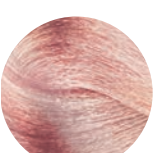
Nå kan du få en reflekterende kald, blond tone mens du beholder lysstyrken i stripene. Denne toneren gir deg en intens ren blond farge på halve tiden.



	9 LIGHT BLONDE	8 BLONDE	7 MEDIUM BLONDE	6 DARK BLONDE	5 LIGHT BROWN
STARTING LEVEL					
INSPIRE ROSE BLONDE					
PASSION BRIGHT BLONDE					
ILLUMINATE PEARL BLONDE					
ROSE + PEARL mixing ratio 1:1					
BRIGHT + ROSE mixing ratio 1:1					
BRIGHT + PEARL mixing ratio 1:1					
BRIGHT + PEARL + ROSE mixing ratio 1:1					

#HAIRBESTIE TIPS:

For løft og farge, Miks 40g av 10-30V Developer + 10g #Magnum8 Lightener + 14g ønsket #LiftMeUp Liquid Toner + 14g #LiftMeUp Oil Lift Booster. Påfør i tørt hår. Virketid opp til 45 min.

BLANDEFORHOLD



For kun farge, bland like deler #LiftMeUp Liquid Toner med #mydentity Demi-Permanent 6V Developer (1:1). Påfør i håndkletørket hår. Virketid 1-25 minutter.

For ekstra fargeboost, bland #LiftMeUp Liquid Toners i hvilken som helst #mydentity Demi-Permanent nyanser for en mer intens look.



FORSKJELLIG VANNSTOFF, FORSKJELLIG RESULTAT

10V: For minimalt løft til money piece rundt ansiktet eller for fine hårtypen.

20V: For standard løft for babylights eller standard striper på normalt/medium hår

30V: For maks løft på lenger hår med tuperingsteknikker når applikasjonen er langt fra hodebunnens varme

40V: Ikke anbefalt

FAQ

Q: Kan jeg bruke developer fra en annen leverandør?

ALDRI, både #mydentity Permanent og Demi-Permanent farge er spesielt fremstilt for å fungere med #mydentity Developer (Demi-Permanent 1,9% og Permanent 3%-12%). Jeg kan ikke garantere for resultatet eller den fantastiske lavendel-duften hvis man benytter developer fra en annen leverandør.

Q: Kan jeg benytte 3% Permanent Developer med Demi-Permanent farge?

Nei, du må benytte 1,9% Demi-Permanent Developer med Demi-Permanent farge.

Q: Kan #mydentity Permanent farger blandes med hverandre?

Selvfølgelig – Jeg gleder meg til å se dine #mydentity kreasjoner!

Q: Hvordan bruker jeg Dark Shadows?

Dark Shadows brukes for å gjøre en farge mer smoky og for å skape en skyggeeffekt. Du kan forbedre enhver #mydentity permanentfarge ved å tilføre den i blandingen. Det skal ikke tilføres ekstra developer og virketid er som vanlig. Eksempel: 28g 8DL + 28g 6% + ønsket mengde Dark Shadows. For direktepåføring uten å blande med en nyanse bland med 1,9 til 6% og la virke i 20 minutter.

Q: Kan man tone med Permanent nyansene?

Ja, du kan tone med #mydentity Permanent blandet med 3% #mydentity Developer.

Q: Inneholder #mydentity permanent hårfarge ammoniakk?

Ammoniakknivået er forskjellig i hver nyanse, men gjennomsnittet er 2%.

Q: Inneholder #mydentity hårfarger PPD/PPT? Ingrediensene varierer fra produkt til produkt. Inneholder nyansen PPD står det på emballasjen.

Inneholder PPD står det på emballasjen.

Q: Hvilken bleking anbefaler du til balayage? #Hairbesties, begge blekingene - #Big9 og #Magnum8 – kan benyttes til balayage, men jeg foretrekker #Stroke7 for balayage teknikker.

Q: Hvor produseres #mydentity ?

Alle #mydentity fargekremer, developere og blekinger er satt sammen og produsert i U.S.A.

Q: Vil Direct Dyes farge hud, klær etc? Ja, jeg anbefaler bruk av hansker og beskyttelseskrem i hårfestet.

Q: Hvor lang er holdbarheten på en #mydentity farge?

Som hos alle fargelinjer er det mange faktorer som spiller inn på fargens holdbarhet. Hvilken fargetype som benyttes, påføringsteknikk og virketid, kundens hårtype (porøsitet, pleie etc). For de fleste varer fargen i opptil 50 shampooeringer for #mydentity Permanent hårfarge, opptil 50 shampooeringer for #mydentity Demi-Permanent hårfarge og opptil 25 shampooeringer for #mydentity Direct Dye.

Q: Hvordan fader fargen?

#mydentity farge fader med samme tonalitet.

Q: Hva er det beste rådet for lang fargevarighet?

#Hairbesties, husk på at mengde, tekstur og porøsitet alltid vil påvirke lysningsevne, fargerresultat og varighet. Analyser alltid kundens hår nøye før påføring. Jeg anbefaler å

pleie håret før en fargebehandling for å jevne ut porøsitet. Det er også viktig å påføre fargen i tørt hår og gi fargen full virketid. En sulfatfri shampoo vil også gi best holdbarhet.

Q: Kan jeg bruke Olaplex® med #mydentity?

Selvsagt, Olaplex® kan kombineres med alle #mydentity farger.

Q: Er #mydentity produkter testet på dyr?

Aldri.

Q: Trenger jeg å bruke developer for å aktivere Direct Dyes?

Nei, Developer trengs ikke.

Q: Trenger jeg å bruke developer for å aktivere Dual Boosters?

Nei, Developer trengs ikke. MEN, Dual Boosters kan blandes med Permanent eller Demi-Permanent Developer (1,8%-12%) for ønsket konsistens.

Q: Kan #mydentity Dual Boosters blandes inn i noen av fargekremene?

Ja, de er formulert med evnen til å kunne blandes inn i alle fargekremene for skreddersyde farger.

Q: Hvorfor heter de Dual Boosters?

Fordi de har 2 bruksområder: 1: Direkte påføring eller 2: for å skreddersy, forsterke, korrigere eller nøytralisere en #mydentity blanding.

Q: Kan #mydentity fargekremer blandes med hverandre?

Selvfølgelig! Så lenge du blander permanente fargekremer med permanente fargekremer og demi-permanente fargekremer med demi-permanente fargekremer. Jeg gleder meg til å se hva du kan gjøre med #mydentity!

AMMONIAKK: En alkalie som sveller hårskaftet, hever pH nivået og åpner skjellaget slik at fargemolekyler kan trenge inn.

AVFARGING: Prosessen som fjerner pigmenter fra håret.

CALIBRATED AMMONIA LEVEL SYSTEM:

Hver hårfarge inneholder kun den spesifikke mengden ammoniakk som trengs.

DEMI-PERMANENT HÅRFARGE: Kun deponering farge.

DEVELOPER: Et hydrogenperoxid derivat tilført i permanent og demipermanent farge som oksidasjonsmiddel.

ELASTISITET: Evnen håret har til å strekkes for så å returnere til sin naturlige tilstand.

ETTERVEKST: Det området av håret som er nærmest hodebunnen og ikke har blitt endret av en kjemisk prosess

ETTERVEKSTFARGE: Å påføre en farge kun i etterveksten

FARBEBALANSERING: Tilpasse en blanding (forskjellig i bunn og lengder) for å friske opp lengder og spisser.

FARGEHJUL: Et standardisert visuelt verktøy benyttet av colorister i hele verden.

FIBERLAGET: Hårets midterste lag.

FORPIGMENTERING: Metoden som benyttes for å erstatte de varme pigmentene som har blitt fjernet i lysnet hår. Metoden gjør det mulig å farge lysnet hår mørkere.

HÅRANALYSE: Å studere hårets karakterestikker.

HÅRETS KARAKTERESTIKKER

Tekstur, elastisitet og porøsitet.

HÅRMENGDE: Antallet hårstrå pr. kvadrat-cm.

HÅRSKAFTET: Hele håret, fra hodebunn til spiss.

KOMPLIMENTÆRFARGER: Farger som står rett ovenfor hverandre i fargehjulet og nøytraliserer hverandre.

MARGEN: Hårets innerste lag.

MEA (MONOETHANOLAMINE):

En luktfri alkalie som jobber saktere enn ammoniakk og benyttes i Demi-Permanent farge og base-breakers.

MIDLERTIDIG FARGE:

Oksidative farger refereres til som "permanentfarger"

MIDTSKAFT: Håret 4 cm fra hodebunnen.

NATURHÅR: Hår som aldri har blitt kjemisk behandlet.

NATURLIG TONEHØYDE (NT):

Hårets naturlige fargedybde før farging.

NATURLIG UNDERLIGGENDE

PIGMENT (NUP): Det varme pigmentet som er synlig når lysningsprosessen avsluttes.

NØYTRALISERE: For å motvirke uønsket nyanse.

PERMANENT HÅRFARGE: Endrer hårets naturlige melanin permanent og kan gi gråhårsdekning.

pH: Skalaen potentia hydrogenii benyttes for å måle surhet eller alkalitet i et stoff.

PORØSITET: Hårets evne til å absorbere og holde på fuktighet og væske.

PRELIMINARY PATCH TEST:

Bestemmer om en kunde har allergi eller overfølsomhet for farge.

PRIMÆRFARGER: De tre fargene som danner grunnlaget for alle andre farger: gul, rød og blå.

SEKUNDÆRFARGER: En kombinasjon av to primærfarger

SKJELLAGET: Hårets ytre lag

TEKSTUR: Størrelsen og diameteren på hårskaftet. Satt sammen av tre kategorier: Fint, normalt og grovt

TERTIÆRFARGER: En kombinasjon av primær og sekundærfarger

TONEHØYDE: En måleenhet for fargens dybde.

TONERETNING: "Temperaturen" på en farge. Varm eller kald.

TONING: Bruken av pastellbaserte farger for å underbygge eller nøytralisere lysnet hår.

VANNLØSELIG: Mulig å løse i vann

ØNSKET TONEHØYDE (ØT): Tonehøyden du ønsker å oppnå.

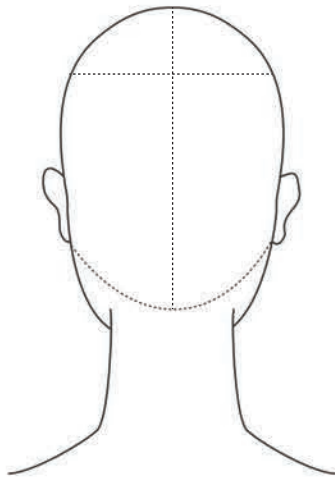
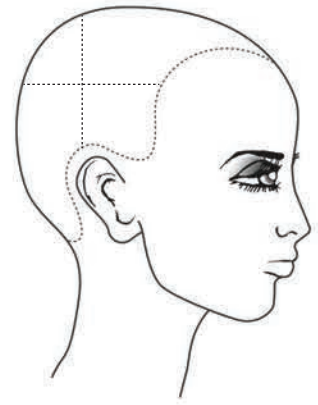
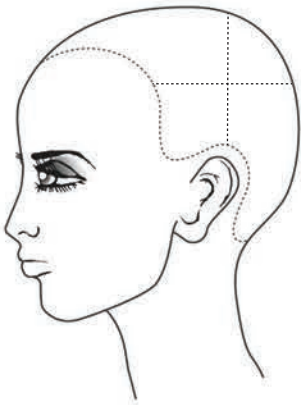

Notater:

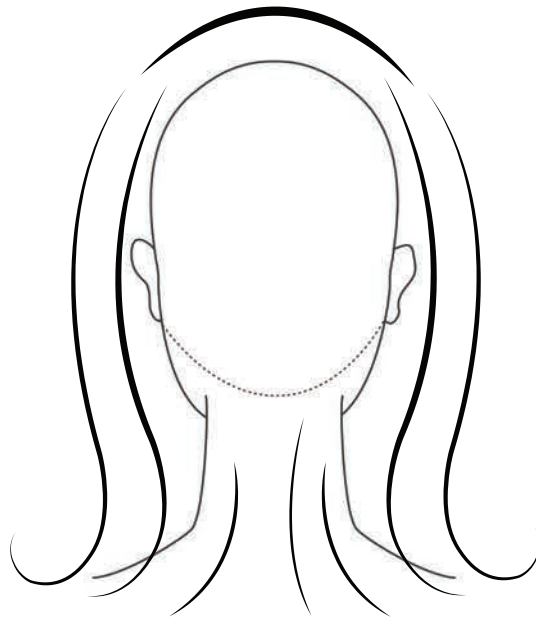
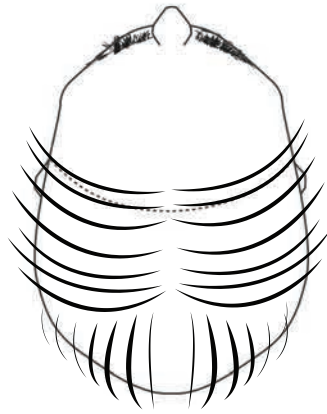

Notater:

#myidentity™
evolve together @GUY-TANG

